



บริษัท วันเดอร์ลัสต์ ทัวร์ แอนด์ ทราเวล คอนซัลติง จำกัด

WANDERLUST TOUR & TRAVEL CONSULTING CO.,LTD.

58/142 ซอยโชคชัยร่วมมิตร แขวงจอมพล เขตจตุจักร กรุงเทพมหานคร 10900

58/142 Soi Chok Chai Ruam Mit, Chom Phon, Chatuchak, Bangkok 10900



@wanderlusttour

☎ 02-062-4266

☎ 0911-511-211

☎ 0911-511-311

☎ 094-738-9999

f wanderlustthailand

✉ info@wanderlusttour.travel

🌐 www.wanderlusttour.travel

License No. 11/10249



10 ท่าน
การันตีออกเดินทาง

ตามชุมชนมีรัฐ

รักเข้าทางไปซาเรอ V.2

ชิมต่าง



นั่งกระเช้า ชมเมือง



หาดโซเบอร์ฟังก์



อาหารซีฟู้ดจัดเต็ม

บุฟเฟ่ต์เบียร์ไม่อั้น + ซีฟู้ด + บิงย่างเกาหลี

ราคาเพียง

เดินทาง ส.ค - ต.ค 2569

29,888.-

6 วัน 4 คืน เที่ยวครบทุกไฮไลท์

บินตรง ไฟลท์สวย เที่ยวครบ 5 วัน พิพธิภณฑท์เบียร์ซิงเต่า
หยี่หมิงเจวี่ เกาะถ่ายภาพ ภูเขาเหลาซาน โบสถ์คริสต์ จัตุรัส 54 ถนนจงซาน ป่าด้ากวน ต้าเสวี่
หาดทรายเงิน ทอง บ้านผู้ว่าเยอรบัน หาดโซเบอร์ฟังก์ ถนนต้าเปาเต่า หยินยวี่เซียง ถนนโตตง
หาดสี่เหล้าเหริน ถนนหลงเจียง สวนดั่งเต่าวาน สวนเสี่ยวป่ายเต่า เซ็คอินคาเฟดั่ง 3 คาเฟ

🧳 น้ำหนักกระเป๋า 23 Kg.

🏠 โรงแรมระดับ 4 ดาว

🛡️ Accident Insurance ประกันอุบัติเหตุ และสุขภาพ





ไพล์ SC4080
สุวรรณภูมิ ✈️ ชิงเต่า
02:50 **08.25**

ไพล์ SC4079
ชิงเต่า ✈️ สุวรรณภูมิ
21:55 **01:50**

โปรแกรมเดินทาง

เช้า กลางวัน เย็น

1 สนามบินสุวรรณภูมิ – สนามบินชิงเต่า

2 สะพานฉานเจียว - โบสถ์ St.Emil(ชมภายนอก) - ถนนจงซาน - ถนนวัฒนธรรมต้าเป่าเป่า - ถนนหยินยวี๋เซียง

3 ภูเขาเหลาชาน(รวมอุทยาน) -ชายหาดสี่เหล้าเหริน - สวนเลี้ยวม้าเต่า - Dotcom Coffee (ไม่รวมเครื่องดื่ม)

4 ถนนหลงเจียง - ถ่ายรูปด้านนอกที่ day&night Coffee Cafe (ไม่รวมเครื่องดื่ม)- บ้านผู้ว่าเยอรมัน - ถนนต้าเสวี่ - ป่าตึกวน - ทางเดินไม้ริมทะเล - ชายหาดหมายเลข 3 - ตามรอยซีรีส์ When I fly toward you รักนำทางไปหาเธอ

5 พิรภัณฑ์เบียร์ชิงเต่า - กระเช้าภูเขาไท่ผิง - จตุรัส54 -Xuanjing Xing Green Grocery - Momento Cafe - ถนนโตตง

6 นั่งรถพาชมรอบเกาะ - เกาะแห่งการถ่ายภาพจีน - หาดทรายทอง - หาดทรายเงิน - จุดชมวิวยวี๋หมิงเจวี่ - สวนตังเต่าวาน ห้างMixc-สนามบิน

✈️	✓	✓	HOLIDAY INN EXPRESS QINGDAO WEST COAST GOLDEN BEACH 4 ดาวหรือเทียบเท่า
✓	✓	✓	HOLIDAY INN EXPRESS QINGDAO WEST COAST GOLDEN BEACH 4 ดาวหรือเทียบเท่า
✓	✓	✓ บึงย่างเกาะหลี่	HOLIDAY INN EXPRESS QINGDAO WEST COAST GOLDEN BEACH 4 ดาวหรือเทียบเท่า
✓	✓	✓ ซีฟู้ด + เบียร์ไม่อัน	HOLIDAY INN EXPRESS QINGDAO WEST COAST GOLDEN BEACH 4 ดาวหรือเทียบเท่า
✓	✓	✈️	

น้ำหนักโหลดกระเป๋าท่านละ 23 kg จำนวน 1 ใบ / ถ้อยขึ้นเครื่องท่านละ 7 kg

โปรแกรมการท่องเที่ยว อาจมีการปรับเปลี่ยนตามความเหมาะสม



วันที่ 1

สนามบินสุวรรณภูมิ – สนามบินชิงเต่า



22.30 น. พร้อมกัน ณ สนามบินสุวรรณภูมิ อาคารผู้โดยสารขาออก ชั้น 4 เคาน์เตอร์สายการบิน
ซานตงแอร์ไลน์ (SC) เจ้าหน้าที่บริษัทฯคอยให้การต้อนรับและอำนวยความสะดวกทุกท่าน
นำท่านเช็คอินรับตั๋วเครื่องบิน

02.50 น. เห็นฟ้าสู่ **เมืองชิงเต่า** โดยสายการบินซานตงแอร์ไลน์ เที่ยวบินที่ **SC4080** snack box



วันที่ 2

สะพานฉานเจียว โบสถ์ St.Emil(ชมภายนอก) - ถนนจงซาน - ถนนวัฒนธรรมต้าเป่าเป่า
- ถนนหยินยวี่เซียง



08.25 น. เดินทางถึง สนามบินชิงเต่า หลังผ่านพิธีการตรวจคนเข้าเมืองเป็นที่เรียบร้อยแล้ว รับ
กระเป๋าสัมภาระ เดินทางโดยรถโค้ชปรับอากาศ
(เวลาท้องถิ่นที่เมืองจีนเร็วกว่าประเทศไทย 1 ชั่วโมง)
รับประทานอาหารเช้า ณ บนเครื่องบิน SNACK BOX [มื้อที่ 1]

นำท่านเดินทางสู่ **สะพานฉานเจียว (Zhanqiao Pier)** สัญลักษณ์ทางประวัติศาสตร์และจิตวิญญาณ
แห่งเมืองชิงเต่า สะพานแห่งนี้ทอดตัวยาวกว่า 440 เมตร ออกไปในทะเลสีครามของอ่าวชิงเต่า ให้ท่าน
ได้เดินเล่นรับลมทะเล พร้อมชมทัศนียภาพอันเป็นเอกลักษณ์



เที่ยง

รับประทานอาหารกลางวัน ณ ภัตตาคาร [มือที่ 2]

นำท่านไปสัมผัสกับเสน่ห์ของสถาปัตยกรรมตะวันตกที่ใจกลางเมือง ณ **โบสถ์ St. Emil (St. Michael's Cathedral)** โบสถ์แห่งนี้ตั้งตระหง่านอย่างสง่างามด้วยรูปแบบสถาปัตยกรรมสไตล์โกธิคอันคลาสสิก ชมความยิ่งใหญ่ของหอคอยคู่สูงเสียดฟ้าที่กลายเป็นสัญลักษณ์ของเขตเมืองเก่า แม้จะเป็นการ 'ชมภายนอก' แต่ความวิจิตรของตัวอาคารอิฐสีเหลืองอ่อนและการออกแบบที่เป็นเอกลักษณ์ก็เพียงพอที่จะทำให้ท่านได้ซึมซับบรรยากาศแบบยุโรปที่ผสมผสานอยู่ในเมืองริมทะเลแห่งนี้ได้อย่างเต็มเปี่ยม เป็นจุดเริ่มต้นที่สมบูรณ์แบบในการสำรวจความหลากหลายทางวัฒนธรรมของชิงเต่า



นำท่านสัมผัสบรรยากาศย้อนยุคและทันสมัยในย่านเมืองเก่า เริ่มต้นที่ **ถนนจงซาน (Zhongshan Road)** ซึ่งเป็นเสมือน 'ถนนแม่' ของชิงเต่า ชมอาคารสไตล์เยอรมันเก่าแก่อายุกว่าศตวรรษที่เรียงรายอยู่ตลอดเส้นทาง จากนั้นเข้าสู่ ถนนวัฒนธรรมต้าเป่าเป่า (Dabao Cultural Street) ย่านศิลปะและแฟชั่นสุดฮิต ที่เต็มไปด้วยร้านค้าและคาเฟ่ที่มีสไตล์



ปิดท้ายด้วยการเดินเล่นชิล ๆ ที่ **ถนนหยินยวี่เซียง (Yinyu Alley)** ตรอกเล็ก ๆ ที่เต็มไปด้วยร้านบูติกและร้านกาแฟดีไซเนอร์ เป็นจุดถ่ายรูปที่ห้ามพลาดสำหรับผู้ชื่นชอบงานสตรีทอาร์ตและบรรยากาศสุดชิค

คำ รับประทานอาหารค่ำ ณ ภัตตาคาร [มือที่ 3]

พักที่ HOLIDAY INN EXPRESS QINGDAO WEST COAST GOLDEN BEACH
4 ดาว หรือเทียบเท่า

หมายเหตุ : โรงแรมที่พักจะแจ้งให้ท่านทราบ ก่อนเดินทางโดยประมาณ 5-7 วันทำการ

วันที่ 3

ภูเขาเหลาชาน - ชายหาดสื่อเหล่าเหริน - สวนเสี่ยวมายเต่า - Docom Coffee (ไม่รวมเครื่องดื่ม)

B L D

เช้า รับประทานอาหารเช้า ณ ห้องอาหารของโรงแรม [มื้อที่ 4]



นำท่านเดินทางสู่ **เขาเหลาชาน (Mount Laoshan)** ภูเขาสูงริมทะเลที่ยิ่งใหญ่ที่สุดของจีนและเป็นต้นกำเนิดของลัทธิเต๋า ต่อมด้ากับทิวทัศน์อันน่าทึ่งของภูเขาสลับซับซ้อนที่บรรจบกับท้องทะเลสีคราม

รวมรถอุทยานและกิจกรรมล่องเรือชมทะเลสาบ

เที่ยง รับประทานอาหารเช้า ณ ภัตตาคาร [มื้อที่ 5]



แวะพักผ่อนที่ **ชายหาดสื่อเหล่าเหริน (Shilaoren Beach)** หาดทรายขาวที่มีชื่อเสียง และเยี่ยมชม **สวนเสี่ยวมายเต่า (Xiao Mai Dao Park)** สวนริมทะเลบนคาบสมุทรเล็กๆ ที่ขึ้นชื่อเรื่องทิวทัศน์สวยงามเหมาะสำหรับการถ่ายภาพ



ปิดท้ายวันด้วยการแวะจิบกาแฟที่ **Dotcom Coffee**
(ไม่รวมเครื่องดื่ม) คาเฟ่บรรยากาศดีริมทะเล
ก่อนเดินทางกลับเข้าที่พัก



คำ

รับประทานอาหารค่ำ ณ ภัตตาคาร [มื้อที่ 6]

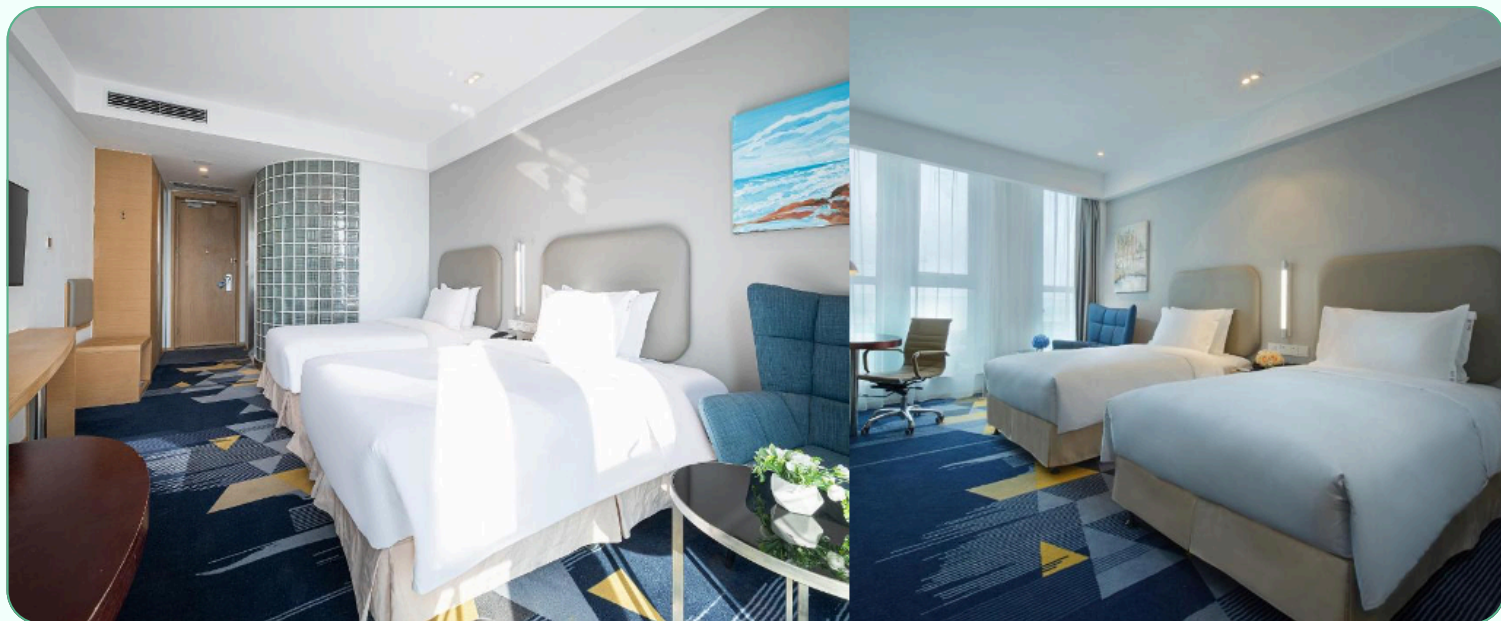

พักที่

HOLIDAY INN EXPRESS QINGDAO WEST COAST GOLDEN BEACH
4 ดาว หรือเทียบเท่า

หมายเหตุ : โรงแรมที่พักจะแจ้งให้ท่านทราบ ก่อนเดินทางโดยประมาณ 5-7 วันทำการ

วันที่ 4

ถนนหลงเจียง - ถ่ายรูปด้านนอกที่ day&night Coffee Cafe - บ้านผู้ว่าเยอรมัน - ถนน
ต้าเสวี่ - ป่าตึกวน - ทางเดินไม้ริมทะเล - ชายหาดหมายเลข 3 ตามรอยซีรีส์ When I fly
toward you รักนำทางไปหาเธอ

B L D

เช้า รับประทานอาหารเช้า ณ ห้องอาหารของโรงแรม [มื้อที่ 7]

เริ่มต้นตามรอยซีรีส์ด้วยการเดินเล่นบน
ถนนหลงเจียง (Longjiang Road) ที่ถูก
ตกแต่งเป็น "ถนนการ์ตูนจิ๋ว" แสนน่ารัก
แะถ่ายภาพด้านนอกกับ day&night
Coffee Cafe คาเฟ่สไตล์วินเทจ



นำท่านเข้าสู่สัญลักษณ์แห่งอำนาจและอิทธิพลทางสถาปัตยกรรม ณ **บ้านผู้ว่าเยอรมัน (German Governor's Residence)** อาคารหลังนี้ถือเป็นหนึ่งในงานสถาปัตยกรรมยุคอาณานิคมที่ยิ่งใหญ่และ
หรูหราที่สุดในชิงเต่า ตัวอาคารก่อสร้างอย่างโอ้อ่าในสไตล์เยอรมันยุคประวัติศาสตร์ (German
Historicism) ผสมผสานกับศิลปะแบบอาร์ตนูโว (Jugendstil) โดดเด่นด้วยหลังคาสีเข้มตัดกับผนัง
หินสีอ่อน โครงสร้างที่หนักแน่นมั่นคง และการตกแต่งภายในที่วิจิตรงดงาม สะท้อนถึงรสนิยมอัน
หรูหราของผู้ปกครองในอดีต



เที่ยง

รับประทานอาหารเช้า ณ ภัตตาคาร [มื้อที่ 8]

เดินเล่นที่ ถนนต้าเสวีย (Daxue Road) เพื่อเก็บภาพ ณ "กำแพงแดงในตำนาน" (网红墙) ซึ่งเป็นจุดถ่ายรูปยอดฮิตที่ปรากฏในซีรีส์ จากนั้นไปที่ ปาด้ากวน (Badaguan) ถนนที่รวมวิลล่าสไตล์ยุโรปกว่า 200 หลังที่สวยงามที่สุด



นำท่านชม ถนนปาด้ากวน อยู่ในเขตหุยเจวี่ยน จุดชมวิวที่สามารถพบเห็นสถาปัตยกรรม สไตล์ยุโรปได้อย่างหลากหลายกว่า 200 หลัง เนื่องจากเคยเป็นที่อยู่อาศัยของชาวเยอรมันมาก่อน เมื่อครั้งที่ซิงเต่าถูกยึดเป็นอาณานิคม นอกจากนี้ ปาด้ากวนยังเป็นสถานที่สุดแสนโรแมนติก ที่คู่รักหลายคู่เลือกมาถ่ายภาพแต่งงาน





หลังจากการสำรวจเสน่ห์ของเมืองเก่า เราจะพาหัวใจของท่านไปสัมผัสกับบรรยากาศอันบริสุทธิ์และโรแมนติก ที่เป็นฉากหลังสำคัญในซีรีส์ 'When I fly toward you รักนำทางไปหาเธอ' เริ่มต้นที่ **ทางเดินไม้ริมทะเล (Coastal Wooden Walkway)** เส้นทางไม้สายยาวที่ทอดตัวโอบกอดอ่าวซิงเต่าไว้ทั้งสาย ขอเชิญท่านเดินทอดน่องไปอย่างช้า ๆ สูดรับไอทะเลที่พัดพาความเย็นสดชื่นเข้ามาสู่อุปอด สัมผัสถึงอิสระและความเจ็บสงบ ชมวิวผืนน้ำสีฟ้าครามที่กว้างใหญ่สุดสายตา จุดนี้เป็นเสมือนเส้นทางแห่งการเดินทางของความรู้สึก ที่ตัวละครในซีรีส์ใช้เดินเคียงข้างกัน แบ่งปันความฝัน และสร้างความผูกพันอันแน่นแฟ้น

จากนั้น เราจะหยุดพักที่ **ชายหาดหมายเลข 3 (No. 3 Bathing Beach)** หรือหาดไซเบอร์ฟังก์ ซึ่งเป็นหนึ่งในชายหาดที่สวยงามและเจ็บสงบที่สุดของเมืองซิงเต่า ทรายที่นี่นุ่มละเอียดและน้ำทะเลใสสะอาดกว่าใคร ให้ท่านได้ปล่อยใจไปกับเสียงคลื่นที่ซัดสาดอย่างแผ่วเบา ยืนอยู่ ณ จุดที่ความรักของตัวละครเริ่มต้นและเติบโต ปล่อยให้แสงสุดท้ายของวันสาดส่องลงมาบนผืนทราย สร้างความรู้สึกของการหวนคิดถึงวัยเยาว์ที่เปี่ยมไปด้วยความฝัน ความหวัง และความรักอันบริสุทธิ์ เป็นการปิดท้ายวันที่โรแมนติกและสมบูรณ์แบบที่สุดในการตามรอยรักแรกที่ซิงเต่า



คำ

รับประทานอาหารคำ ณ ภัตตาคาร [เมื่อที่ 9]

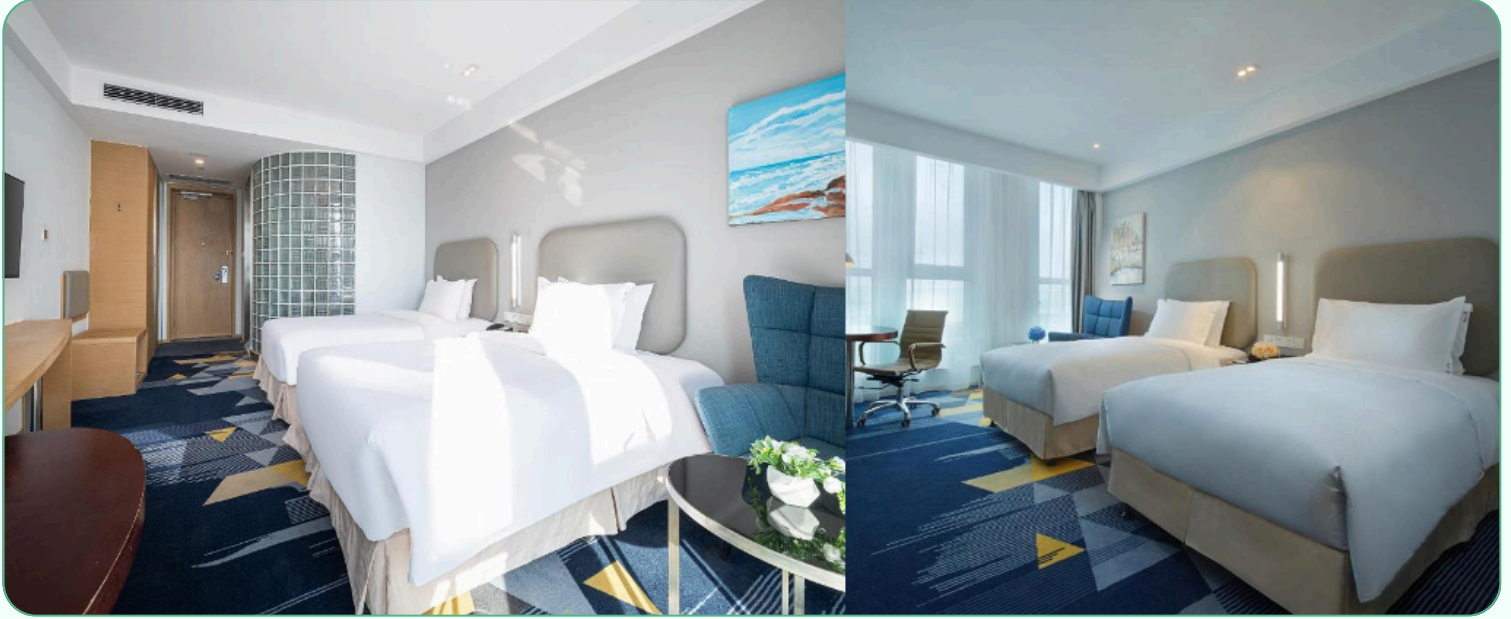

พักที่

HOLIDAY INN EXPRESS QINGDAO WEST COAST GOLDEN BEACH
4 ดาว หรือเทียบเท่า

หมายเหตุ : โรงแรมที่พักจะแจ้งให้ท่านทราบ ก่อนเดินทางโดยประมาณ 5-7 วันทำการ

วันที่ 5

พริกทท์เบียร์ซิงเต่า - กระเช้าภูเขาไท่ผิง - จตุรัส 54 - Xuanjing Xing Green Grocery
- Memento Cafe (ไม่รวมเครื่องดื่ม) - ถนนโตตง

B L D

เช้า

รับประทานอาหารเช้า ณ ห้องอาหารของโรงแรม [เมื่อที่ 10]



นำท่านชมแหล่งผลิตเบียร์ที่มีชื่อเสียงที่สุดของจีน **โรงงานเบียร์ซิงเต่า** เริ่มตั้งแต่การก่อตั้งโรงงาน
กระบวนการพัฒนาตั้งแต่แรกเริ่มจนถึงปัจจุบันรู้จักกรรมวิธีในการกลั่นเบียร์ของโรงงานเบียร์แห่ง
แรกของประเทศจีนรวมทั้งกรรมวิธีการกลั่นเบียร์ที่ทันสมัยที่สุดในโลกปัจจุบัน"ชมขบวนการบรรจุ
เบียร์ใส่ขวด และกระป๋อง เพื่อจำหน่ายสู่ตลาดโลกอีกทั้งยังให้ท่านได้ลิ้มรสชิมเบียร์ซิงเต่าที่มีชื่อ
เสียง



นำท่านขึ้นสู่ประสบการณ์อันน่าตื่นตะลึงด้วย **กระเช้าภูเขาไถ่ผิง** กระเช้าลอยฟ้าที่จะพาคุณทะยานขึ้นเหนือยอดไม้เขียวขจีและกลุ่มอาคารสไตล์ยุโรปอย่างนุ่มนวล ขณะที่กระเช้าไต่ระดับความสูงขึ้นไปเรื่อยๆ ท่านจะได้สัมผัสกับทัศนียภาพแบบ พาโนรามา 360 องศา อันน่าทึ่งของเมืองซิงเต่าจากมุมมองที่ดีที่สุด

จากยอดเขาไถ่ผิง ซึ่งเปรียบเสมือนปอดสีเขียวของเมือง ท่านจะได้มองเห็นภาพรวมทั้งหมดของมหานครริมทะเลแห่งนี้ ทั้งหลังคาสีแดงสดที่ตัดกับท้องทะเลสีฟ้าครามของอ่าวเจียวโจวอย่างชัดเจน, อาคารเก่าแก่ของย่านปาต้ากวน, ไปจนถึงเส้นขอบฟ้าของเมืองยุคใหม่ การเดินทางด้วยกระเช้าแห่งนี้จึงไม่ใช่แค่การเดินทาง แต่เป็นการเดินทางสู่อุดมคติที่มอบภาพความงามของ 'สวีตเซอร์แลนด์แห่งตะวันออก' ได้อย่างสมบูรณ์แบบที่สุด

เที่ยง รับประทานอาหารเที่ยง ณ ภัตตาคาร [มือที่ 11]



จากนั้นนำท่านสู่ **จัตุรัส 54 (May Fourth Square)** แลนด์มาร์กสำคัญริมชายฝั่งทะเลของเมืองซิงเต่า โดดเด่นด้วย ประติมากรรมเรือใบสีแดงสูงตระหง่าน ที่เป็นสัญลักษณ์ของเมือง พร้อมพื้นที่กว้างขวางสำหรับเดินเล่น ชมสวนดอกไม้ และถ่ายภาพบรรยากาศทะเลอ่าวซิงเต่า จัตุรัสแห่งนี้เป็นจุดพักผ่อนยอดนิยมและศูนย์กลางกิจกรรมสำคัญของเมือง

ในเส้นทางตามรอยซีรีส์ 'When I fly toward you' เราจะนำท่านไปสัมผัสกับสถานที่ที่เต็มไปด้วยกลิ่นอายของชีวิตประจำวันและช่วงเวลาสำคัญของตัวละคร **Xuanjing Xing Green Grocery** ร้านขายของชำเล็กๆ ที่กลายเป็นสถานที่ศักดิ์สิทธิ์สำหรับแฟนซีรีส์ เป็นฉากที่ซูโจวโจวและจางลู่อ่างมาเยี่ยมเยียนเป็นประจำการได้มาเยือนจุดนี้จะทำให้ท่านรู้สึกเหมือนได้ก้าวเข้าสู่โลกของตัวละครอย่างแท้จริง และนำท่านไปที่ **Momento Cafe** คาเฟ่สไตล์อบอุ่นที่ปรากฏในหลายฉากสำคัญ เป็นสถานที่ที่ตัวละครหลักใช้เวลานั่งพูดคุยและพักผ่อนร่วมกัน การออกแบบที่ดูคลาสสิกและบรรยากาศที่เงียบสงบทำให้คาเฟ่แห่งนี้เต็มไปด้วยความทรงจำอันแสนหวาน



ขอเชิญท่านเข้าสู่ความคึกคักและสีสันที่ไม่มีวันหลับไหล ณ ถนนไทตง (Taidong Pedestrian Street) ซึ่งเป็นหนึ่งในย่านการค้าที่มีชื่อเสียงและพลุกพล่านที่สุดของเมืองชิงเต่า ถนนคนเดินสายนี้เต็มไปด้วยชีวิตชีวาและเป็นแหล่งรวมของทุกสิ่งอย่าง ตั้งแต่ร้านค้าแบรนด์เนมทันสมัย ร้านเสื้อผ้าแฟชั่น ไปจนถึงร้านขายของที่ระลึก

พิเศษ!
บุปเปตซ์ซิวัด เบียร์ไม่อัน จุกๆ 2 ชั่วโมง

มือค้ำ
รับประทานอาหารค่ำ ณ ภัตตาคาร [มือที่ 12]

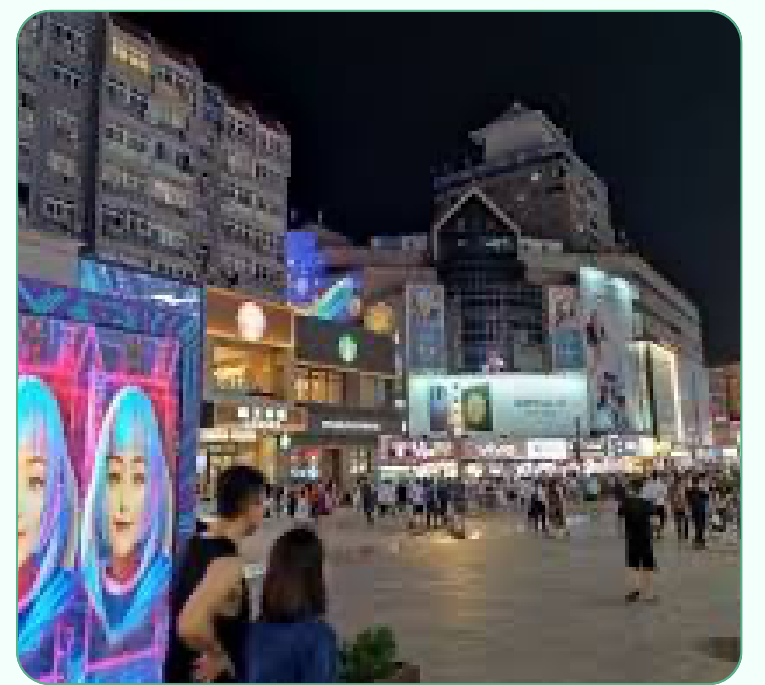



พักที่ HOLIDAY INN EXPRESS QINGDAO WEST COAST GOLDEN BEACH 4 ดาว หรือเทียบเท่า

หมายเหตุ : โรงแรมที่พักจะแจ้งให้ท่านทราบ ก่อนเดินทางโดยประมาณ 5-7 วันทำการ

วันที่ 6

นั่งรถพารามรอบเกาะ - เกาะแห่งการถ่ายภาพจีน - หาดทรายทอง - หาดทรายเงิน - จุดชม
วิววิหังเจวีย - สวนดังเต๋อวาน - สนามบิน

B L D

เช้า รับประทานอาหารเช้า ณ ห้องอาหารของโรงแรม [มื้อที่ 13]

เช้าวันสุดท้ายของการเดินทาง

เราจะนำท่านสู่การเก็บเกี่ยวความงดงามของชายฝั่งตะวันตก (Huangdao District) อย่าง
เต็มอิ่ม ด้วยกิจกรรม นั่งรถพารามรอบเกาะ เพื่อดื่มด่ำกับทัศนียภาพของท้องทะเลและภูเขา
ที่โอบล้อมอ่าวอย่างต่อเนื่อง



จากนั้น เราจะนำท่านสู่ เกาะแห่งการถ่ายภาพจีน (China Photography Island) จุดชมวิวที่เปิดโอกาสให้ท่านได้บันทึกภาพความประทับใจของผืนน้ำและชายฝั่งที่สวยงามที่สุด ก่อนจะเข้าสู่ชายหาดในตำนานอย่าง หาดทรายทอง (Golden Sand Beach) ชายหาดที่ทรายมีสีเหลืองอร่ามราวกับทองคำ และ หาดทรายเงิน (Silver Sand Beach) หาดที่ทอดยาวอย่างเงียบสงบ ให้ท่านได้เดินเล่นอำลาคลื่นทะเลซิงเต่าเป็นครั้งสุดท้าย

เที่ยง

รับประทานอาหารเที่ยง ณ ภัตตาคาร [มื้อที่ 14]



Sun 5

แวะชมวิว ณ จุดชมวิวยิวหิมิงเจวี่ (Yumingjue) ที่ให้ทัศนียภาพอันงดงามของหมู่บ้านชาวประมงเล็ก ๆ และทิวทัศน์ที่สงบเงียบ ก่อนผ่อนคลายในบรรยากาศร่มรื่นของ สวนดั่งเต่าวาน (Tangdaowan Park) สวนสาธารณะริมอ่าวขนาดใหญ่



สมควรแก่เวลานำท่านเดินทางสู่สนามบินซิงเต่า

21.55น. เห็นฟ้าสู่สนามบินสุวรรณภูมิโดยสายการบินชานตงแอร์ไลน์เที่ยวบินที่ SC4079
รับประทานอาหารกลางค่ำ ณ บนเครื่องบิน SNACK BOX [มื้อที่ 15]

01.50+1น. เดินทางถึงสนามบินสุวรรณภูมิโดยสวัสดิภาพ พร้อมความประทับใจไม่รู้ลืม

โปรแกรมการท่องเที่ยว อาจมีการปรับเปลี่ยนตามความเหมาะสม

อัตราค่าบริการ

วันเดินทาง	ราคาผู้ใหญ่	พักเดี่ยว เดินทางคนเดียว จ่ายเพิ่ม
11-16 สิงหาคม 2569 *ช่วงเทศกาลเบียร์ชิงเต่า*	37,888 บาท	7,900 บาท
24-29 กันยายน 2569	29,888 บาท	4,900 บาท
19-24 ตุลาคม 2569	31,888 บาท	4,900 บาท

ราคาเด็กทารก 7,900 บาท ทารกต้องมีอายุไม่เกิน 2 ปีบริบูรณ์ ณ วันเดินทางไปและกลับ
ไม่สามารถยกเลิกรการเดินทางได้ เนื่องจากเป็นราคาโปรโมชั่น

ไม่รวมค่าทิปคนขับรถ และมัดคฤเทศก์ท้องถิ่นท่านละ 2,000 บาท/ทริป/ท่าน
ชำระ ณ สนามบินวันแรกของการเดินทาง
เด็กและผู้ใหญ่จ่ายเท่ากัน (ยกเว้นเฉพาะเด็กทารก)

ส่วนค่าทิปหัวหน้าทัวร์ที่ดูแลจากเมืองไทย แล้วแต่ความพึงพอใจของท่าน

โปรแกรมการท่องเที่ยว อาจมีการปรับเปลี่ยนตามความเหมาะสม

อัตราค่าบริการนี้ รวม

1. ค่าตัวโดยสารเครื่องบินไป-กลับ ชั้นประหยัดพร้อมค่าภาษีสนามบินทุกแห่งตามรายการทัวร์ข้างต้น (ตัวกรุ๊ปไม่สามารถ Upgrade ที่นั่งเป็น Business Class ได้ และต้องเดินทางไป-กลับพร้อมตัวกรุ๊ป เท่านั้นไม่สามารถเลื่อนวันได้)
2. ค่าที่พักห้องละ 2 ท่าน ตามโรงแรมที่ระบุไว้ในรายการหรือ ระดับใกล้เคียงกัน
3. อาหารเช้า 3 ท่านต่อวันที่เข้าพักโรงแรม ไม่มีห้อง TRP(3ท่าน) อาจจำเป็นต้องแยกพัก 2 ห้อง (มีค่าใช้จ่ายพักเดี่ยวเพิ่ม) อาหารเช้าในเมืองที่ระบุไว้ในโปรแกรมมีเทศกาลวันหยุด มีงานแฟร์ต่าง ๆ บริษัทขอจัดที่พักในเมืองใกล้เคียงแทน
4. ค่าอาหาร ค่าเข้าชม และ ค่ายานพาหนะทุกชนิด ตามที่ระบุไว้ในรายการทัวร์ข้างต้น
5. เจ้าหน้าที่บริษัท ฯ คอยอำนวยความสะดวกตลอดการเดินทาง
6. ค่าน้ำหนักกระเป๋า สัมภาระโหลดใต้ท้องเครื่อง 23 กิโลกรัม ต่อชิ้นเครื่องได้ 7 กิโลกรัมและค่าประกัน วิทยาศาสตร์เครื่องบินตามเงื่อนไขของแต่ละสายการบินที่มีการเรียกเก็บ และกรณีสัมภาระเกินท่านต้องเสียค่าปรับตามที่สายการบินเรียกเก็บ
7. ค่าประกันอุบัติเหตุตามกรมธรรม์วงเงิน 1,000,000 บาท ค่ารักษาพยาบาล ตามเงื่อนไขของบริษัทฯ ประกันภัยที่บริษัททำไว้ทั้งนี้ย่อมอยู่ในข้อจำกัดที่มีการตกลงไว้กับบริษัทประกันชีวิต ทุกกรณี ต้องมีใบเสร็จและเอกสารรับรองทางการแพทย์ จากหน่วยงานที่เกี่ยวข้อง ไม่รวมประกันสุขภาพ ท่านสามารถสั่งซื้อประกันสุขภาพเพิ่มได้จากบริษัทประกันทั่วไปค่าภาษี
8. ค่าประกันสุขภาพ
9. สนามบิน และค่าภาษีน้ำมันตามรายการทัวร์
10. ค่ารถปรับอากาศนำเที่ยวตามระบุไว้ในรายการ พร้อมคนขับรถ (กฎหมายไม่อนุญาตให้คนขับรถเกิน 12 ชม./วัน)
11. ค่าวีซ่าท่องเที่ยวเข้าประเทศจีนแบบกรุ๊ป สำหรับผู้ที่ถือหนังสือเดินทางไทย และต้องเดินทางไป-กลับพร้อมคณะ

อัตราค่าบริการนี้ **ไม่รวม**

1. ค่า Vat 7% และ ค่าภาษีหัก ณ ที่จ่าย 3%
2. ค่าทำหนังสือเดินทางไทย และเอกสารต่างด้าวต่างๆ
3. ค่าใช้จ่ายอื่นๆ ที่นอกเหนือจากรายการระบุ อาทิเช่น ค่าอาหาร เครื่องดื่ม ค่าชก्रीด ค่าโทรศัพท์ เป็นต้น
4. ค่าภาษีทุกรายการคิดจากยอดบริการ, ค่าภาษีเดินทาง (ถ้ามีการเรียกเก็บ)
5. ค่าภาษีน้ำมันที่สายการบินเรียกเก็บเพิ่มภายหลังจากทางบริษัทฯ ได้ออกตั๋วเครื่องบิน และได้ทำการขายโปรแกรมไปแล้ว
6. ค่าพนักงานยกกระเป๋าที่โรงแรม
7. ค่าหัวหน้าทัวร์จากประเทศไทย แล้วแต่ความประทับใจและน้ำใจจากท่าน
8. สำหรับหัวหน้าทัวร์แล้วแต่ความประทับใจและน้ำใจจากท่าน
9. ค่าวีซ่าท่องเที่ยวเข้าประเทศจีนแบบเดี่ยว กรณีทางประเทศจีน ยกเลิกวีซ่าหน้าด่านหรือวีซ่าแบบกรุ๊ป
- 10. ไม่รวมค่าทิปไกด์ท้องถิ่น คนขับรถ ท่านละ 2,000 บาท/ท่านชำระ ณ สนามบินวันแรกของการเดินทาง**

เงื่อนไขการให้บริการ

การเดินทางครั้งนี้จะต้องมีจำนวน 20 ท่านขึ้นไป กรณีไม่ถึงจำนวนดังกล่าว

- เลื่อน หรือยกเลิกการเดินทาง โดยทางบริษัทจะทำการแจ้งให้ท่านทราบล่วงหน้าก่อนการเดินทาง 15 วัน
- หรือขอสงวนสิทธิ์ในการปรับราคาค่าบริการเพิ่ม (ในกรณีที่ผู้เดินทางไม่ถึง15ท่านและท่านยังประสงค์เดินทางต่อ) โดยทางบริษัทจะทำการแจ้งให้ท่านทราบก่อนล่วงหน้า

ในกรณีที่ลูกค้าต้องออกตัวโดยสารภายในประเทศ กรุณาติดต่อเจ้าหน้าที่ของบริษัทฯ ก่อนทุกครั้ง มิฉะนั้นทางบริษัทจะไม่รับผิดชอบใดๆ ทั้งสิ้น

การจองทัวร์และชำระค่าบริการ

1. **กรุณาชำระค่ามัดจำ ท่านละ 10,000 บาท**
2. ค่าทัวร์ส่วนที่เหลือชำระ 30 วันก่อนออกเดินทาง กรณีบริษัทฯ ต้องออกตัวหรือวีซ่าออกใกล้วันเดินทางท่านจำเป็นต้องชำระค่าทัวร์ส่วนที่เหลือตามที่บริษัทกำหนดแจ้งเท่านั้น

****สำคัญ****

สำเนาหน้าพาสปอร์ตผู้เดินทาง (จะต้องมีอายุเหลือมากกว่า 6 เดือนก่อนหมดอายุนับจากวันเดินทางไป-กลับและจำนวนหน้าหนังสือเดินทางต้องเหลือว่างสำหรับติดวีซ่าไม่ต่ำกว่า 3หน้า)

**กรุณาตรวจสอบก่อนส่งให้บริษัทมิฉะนั้นทางบริษัทจะไม่รับผิดชอบกรณีพาสปอร์ตหมดอายุ

** กรุณาส่งพร้อมพร้อมหลักฐานการโอนเงินมัดจำ

เงื่อนไขการยกเลิก

เงื่อนไขการยกเลิก

- ∅ ยกเลิกก่อนการเดินทางตั้งแต่ 30 วันขึ้นไป คืนเงินค่าทัวร์โดยหักค่าใช้จ่ายที่เกิดขึ้นจริง
- ∅ ยกเลิกก่อนการเดินทาง 15-29 วัน ยึดเงิน 50% จากยอดที่ลูกค้าชำระมา และเก็บค่าใช้จ่ายที่เกิดขึ้นจริง(ถ้ามี)
- ∅ ยกเลิกก่อนการเดินทางน้อยกว่า 15วัน ขอสงวนสิทธิ์ยึดเงินเต็มจำนวน

*กรณีมีเหตุยกเลิกทัวร์ โดยไม่ใช้ความผิดของบริษัททัวร์ คืนเงินค่าทัวร์โดยหักค่าใช้จ่ายที่เกิดขึ้นจริง(ถ้ามี)
*ค่าใช้จ่ายที่เกิดขึ้นจริง เช่น ค่ามัดจำตัวเครื่องบิน โรงแรม ค่าวีซ่า และค่าใช้จ่ายจำเป็นอื่นๆ

หมายเหตุ : กรุณาอ่านศึกษารายละเอียดทั้งหมดก่อนทำการจอง เพื่อความถูกต้องและความเข้าใจตรงกัน ระหว่างท่านลูกค้าและบริษัทฯ และเมื่อท่านตกลงชำระเงินมัดจำหรือค่าทัวร์ทั้งหมดกับทางบริษัทฯ แล้ว ทางบริษัทฯ จะถือว่าท่านได้ยอมรับเงื่อนไขข้อตกลงต่างๆทั้งหมด

1. บริษัทฯ ขอสงวนสิทธิ์ที่จะเลื่อนการเดินทางหรือปรับราคาค่าบริการขึ้นในกรณีที่มีผู้ร่วมคณะไม่ถึง 20 ท่าน
2. ขอสงวนสิทธิ์การเก็บค่าน้ำมันและภาษีสนามบินทุกแห่งเพิ่ม หากสายการบินมีการปรับขึ้นก่อนวันเดินทาง
3. บริษัทฯ ขอสงวนสิทธิ์ในการเปลี่ยนเที่ยวบิน โดยมีต้องแจ้งให้ทราบล่วงหน้าเนื่องจากสาเหตุต่างๆ
4. บริษัทฯ จะไม่รับผิดชอบใดๆ ทั้งสิ้น หากเกิดกรณีความล่าช้าจากสายการบิน, การยกเลิกบิน, การประท้วง, การนัดหยุดงาน, การก่อการจลาจล, ภัยธรรมชาติ, การนำสิ่งของผิดกฎหมาย ซึ่งอยู่นอกเหนือความรับผิดชอบของบริษัทฯ
5. บริษัทฯ จะไม่รับผิดชอบใดๆ ทั้งสิ้น หากเกิดสิ่งของสูญหาย อันเนื่องเกิดจากความประมาทของท่าน, เกิดจากการโจรกรรม และอุบัติเหตุจากความประมาทของนักท่องเที่ยวเอง
6. เมื่อท่านตกลงชำระเงินมัดจำหรือค่าทัวร์ทั้งหมดกับทางบริษัทฯ แล้ว ทางบริษัทฯ จะถือว่าท่านได้ยอมรับเงื่อนไขข้อตกลงต่างๆทั้งหมด
7. รายการนี้เป็นเพียงข้อเสนอที่ควรได้รับการยืนยันจากบริษัทฯ อีกครั้งหนึ่ง หลังจากได้สำรองโรงแรมที่พัก ในต่างประเทศเรียบร้อยแล้ว โดยโรงแรมจัดในระดับใกล้เคียงกัน ซึ่งอาจจะปรับเปลี่ยนตามที่ระบุในโปรแกรม
8. การจัดการเรื่องห้องพัก เป็นสิทธิของโรงแรมในการจัดห้องให้กับกรุ๊ปที่เข้าพัก โดยมีห้องพักสำหรับผู้สูบบุหรี่ / ปลอดบุหรี่ได้ โดยอาจจะขอเปลี่ยนห้องได้ตามความประสงค์ของผู้ที่พัก ทั้งนี้ขึ้นอยู่กับความพร้อมให้บริการของโรงแรม และไม่สามารถรับประกันได้
9. กรณีผู้เดินทางต้องการความช่วยเหลือเป็นพิเศษ อาทิเช่น ใช้วีวีแซ่ กรุณาแจ้งบริษัทฯ อย่างน้อย 14 วัน ก่อนการเดินทาง มิฉะนั้นบริษัทฯ ไม่สามารถจัดการได้ล่วงหน้าได้
10. มีบุคคล พนักงานและตัวแทนของผู้จัด ไม่มีสิทธิในการให้คำสัญญาใด ๆ ทั้งสิ้นแทนผู้จัด นอกจากมีเอกสารลงนามโดยผู้มีอำนาจของผู้จัดกำกับเท่านั้น ผู้จัดจะไม่รับผิดชอบและไม่สามารถคืนค่าใช้จ่ายต่างๆ ได้เนื่องจากเป็นการเหมาจ่ายกับตัวแทนต่างๆ ในกรณีที่ผู้เดินทางไม่ผ่านการพิจารณาในการตรวจคนเข้าเมือง-ออกเมือง ไม่ว่าจะเป็นกองตรวจคนเข้าเมืองหรือกรมแรงงานของทุกประเทศในรายการท่องเที่ยว อันเนื่องมาจากการกระทำที่ส่อไปในทางผิดกฎหมาย การหลบหนี เข้าออกเมือง เอกสารเดินทางไม่ถูกต้อง หรือ การถูกปฏิเสธในกรณีอื่นๆ