WANDERLUST
Tour & Travel Consulting Co., Ltd
License No. 11/10249

# บริษัท วันเดอร์ลัสต์ ทัวร์ แอนด์ ทราเวล คอนซัลติ้ง จำกัด
## WANDERLUST TOUR & TRAVEL CONSULTING CO.,LTD.

58/142 ซอยโชคชัยร่วมมิตร แขวงจอมพล เขตจตุจักร กรุงเทพมหานคร 10900
58/142 Soi Chok Chai Ruam Mit, Chom Phon, Chatuchak, Bangkok 10900

02-062-4266 | 091-151-1211 | 091-151-1311 | 094-738-9999 | @wanderlusttour
wanderlustthailand | info@wanderlusttour.travel | www.wanderlusttour.travel





■ FLIGHT:

THAI

| BKK | CTS |
|---|---|

| เที่ยวบิน | เวลาออก | เวลาถึง |
|---|---|---|
| TG670 | 23.55 | 08.20 |

| CTS | BKK |
|---|---|

| เที่ยวบิน | เวลาออก | เวลาถึง |
|---|---|---|
| TG671 | 10.00 | 15.50 |

# JTG330 Ultimate Winter Hokkaido TOMAMU FURANO SAPPORO ASAHIKAWA OTARU 6 วัน 4 คืน

**สัมผัสความงามธรรมชาติและเสน่ห์แห่งฮอกไกโด**

ห้ามพลาดหมู่บ้านเทพนิยาย นิงเกิ้ลเทอเรส นั่งกระเช้ากระเช้าอุนไค
สุดโรแมนติกคลองโอตารุ เที่ยวพิพิธภัณฑ์กล่องดนตรีและร้านเป่าแก้ว
พิพิธภัณฑ์สาเก สวนสัตว์อาซาฮิยาม่า หมู่บ้านราเมนอาซาฮิคาว่า ตะลุยหิมะลาน Snowmobile
เนินพระพุทธเจ้า โรงงานช็อกโกแลต ศาลเจ้าฮอกไกโด ช้อปปิ้ง Outlet

**พิเศษ!!** • เที่ยวครบทุกวัน
**พิเศษ!!** • อาซาฮิกาวะ 1 คืน โอตารุ 1 คืน ซัปโปโร 2 คืน
• **เต็มอิ่ม!** บุฟเฟ่ต์ปิ้งย่าง และ ชาบู+ขาปู ไม่อั้น

เดินทางโดยสายการบิน Thai Airways (TG) น้ำหนักสัมภาระโหลดใต้ท้องเครื่อง 1 ใบไม่เกิน 23 kg. / CARRY ON 7 kg.

| วันที่ | โปรแกรมท่องเที่ยว | เช้า | เที่ยง | เย็น | โรงแรม |
|---|---|---|---|---|---|
| 1 | ท่าอากาศยานนานาชาติสุวรรณภูมิ ประเทศไทย<br>**TG670 BKK–CTS 23.55 – 08.20** | | | | |
| 2 | ท่าอากาศยานนิวชิโตะเซะ ประเทศญี่ปุ่น – เขตยูฟุตสึ – ขึ้นกระเช้าอุนไค(รวมค่ากระเช้าขึ้น-ลง) – เมืองฟุราโน่ – นิงเกิ้ลเทอเรส – เมืองอาซาฮิกาวะ | | 🍽 | 🍽 | ART HOTEL Asahikawa<br>3* หรือระดับและเมืองใกล้เคียงกัน |
| 3 | เมืองอาซาฮิกาวะ – พิพิธภัณฑ์ Otokoyama Sake Brewery Museum – สวนสัตว์อาซาฮิยาม่า(รวมค่าเข้าชม) – หมู่บ้านราเมนอาซาฮิคาว่า – เมืองบิไบ – ลานกิจกรรมหิมะ Alpen SNOWLAND BIBAI (รวมค่าเข้า+กิจกรรม) – โอตารุ – คลองสายวัฒนธรรมโอตารุ – เครื่องแก้วโอตารุ – พิพิธภัณฑ์กล่องดนตรี – อิสระ Aeon Mall | 🍽 | | | GRAND PARK OTARU<br>3* หรือระดับและเมืองใกล้เคียงกัน |
| 4 | โอตารุ – ซัปโปโร – โรงงานช็อกโกแลต – ตลาดปลาโจไกอิจิบะ – Duty free – ศาลเจ้าฮอกไกโด – ที่ทำการรัฐบาลเก่าฮอกไกโด – สวนสาธารณะโอโดริ – หอนาฬิกา | 🍽 | 🍽 | 🍽 | Ibis Styles Sapporo<br>3* หรือระดับและเมืองใกล้เคียงกัน |
| 5 | ซัปโปโร – ลาน Snowmobile (ไม่รวม Snowmobiles) – เนินพระพุทธเจ้า(รวมค่าเข้าชม) – Mitsui Outlet – เมืองซัปโปโร – อิสระย่านทานุกิโคจิ | 🍽 | | | Ibis Styles Sapporo<br>3* หรือระดับและเมืองใกล้เคียงกัน |
| 6 | ท่าอากาศยานนิวชิโตะเซะ ประเทศญี่ปุ่น – ท่าอากาศยานนานาชาติสุวรรณภูมิ ประเทศไทย<br>**TG671 CTS–BKK 10.00– 15.50** | 🍽 SET BOX | | | |

| วันเดินทาง | ราคาผู้ใหญ่ (บาท) | ราคาเด็ก (บาท) | ราคาเด็ก 02-04 ปี ไม่ใช้เตียง (บาท) | พักเดี่ยว/ เดินทางท่านเดียว เพิ่ม (บาท) | ที่นั่ง | หมายเหตุ |
|---|---|---|---|---|---|---|
| 21-26 มกราคม 2570 | 49,888 | ไม่มีราคาเด็ก (Infant ไม่เกิน 2 ปี 8,000 บาท) | 44,388 | 11,500 บาท | 25 | |
| 28 มกราคม-02 กุมภาพันธ์ 2570 | 52,888 | | 47,388 | | 25 | |
| 10-15 กุมภาพันธ์ 2570 | 59,888 | | 54,388 | | 25 | |
| 18-23 มีนาคม 2570 | 52,888 | | 47,388 | | 25 | |
| 25-30 มีนาคม 2570 | 52,888 | | 47,388 | | 25 | |
| 02-07 เมษายน 2570 | 52,888 | | 47,388 | | 25 | |
| กรณีที่มีตั๋วเครื่องบินแล้วหักออกจากราคาทัวร์ | | | | 20,000 บาท | | |




📌 สำหรับกรุ๊ปเดินทางวันที่ 25-30 มีนาคม 2570 เที่ยวบินขากลับมีปรับเวลาดังนี้

DEPARTURE : TG670 BKK-CTS 23.55-08.20

RETURN : TG671 CTS-BKK 10.30-15.30

📌 สำหรับกรุ๊ปเดินทางวันที่ 02-07 เมษายน 2570 เที่ยวบินขาไปและกลับมีปรับเวลาดังนี้

DEPARTURE : TG670 BKK-CTS 23.45-08.30

RETURN : TG671 CTS-BKK 10.30-15.30

**วันที่หนึ่ง** ท่าอากาศยานนานาชาติสุวรรณภูมิ ประเทศไทย

20.00 น. พร้อมกันที่ ณ ท่าอากาศยานนานาชาติสุวรรณภูมิ อาคารอาคารผู้โดยสารระหว่างประเทศขาออก ชั้น 4 เคาน์เตอร์สายการบิน Thai Airways (TG) มีเจ้าหน้าที่ของบริษัทฯ คอยอำนวยความสะดวกด้านเอกสารและติดแท็กกระเป๋าก่อนขึ้นเครื่อง

23.55 น. เดินทางสู่ ประเทศญี่ปุ่น โดยสายการบิน Thai Airways (TG) เที่ยวบินที่ TG670 *(บริการอาหารบนเครื่อง)*

**วันที่สอง** ท่าอากาศยานนิวชิโตะเซะ ประเทศญี่ปุ่น – เขตยูฟุตสึ – ขึ้นกระเช้าอุนไค(รวมค่ากระเช้าขึ้น-ลง) – เมืองฟุราโน่ – นิงเกิ้ลเทอเรส – เมืองอาซาฮิกาวะ 🍽 อาหาร เที่ยง, เย็น

08.20 น. เดินทางถึง ท่าอากาศยานนิวชิโตะเซะ ประเทศญี่ปุ่น *(เวลาท้องถิ่นเร็วกว่าประเทศไทย 2 ชั่วโมง กรุณาปรับนาฬิกาของท่านเป็นเวลาท้องถิ่น เพื่อความสะดวกในการนัดหมาย)* นำท่านผ่านพิธีตรวจคนเข้าเมืองและศุลกากร สำคัญ!!! ประเทศญี่ปุ่นไม่อนุญาตให้นำอาหารสด จำพวก เนื้อสัตว์ พืช ผัก ผลไม้ เข้าประเทศ หากฝ่าฝืนจะมีโทษจับและปรับ

เที่ยง 🍽 รับประทานอาหารเที่ยง (มื้อที่1)

นำท่านเดินทางสู่ **เขตยูฟุตสึ (Yufutsu District)** *(ใช้เวลาเดินทางโดยประมาณ 2 ชั่วโมง)* ที่นี่เป็นเขตที่รวบรวมความโลคอลและความอลังการของธรรมชาติฮอกไกโดไว้แบบครบครัน ใครอยากหนีความวุ่นวายในเมืองใหญ่ แนะนำให้ปักหมุดมาเที่ยวเล่นที่นี่ เพราะรายล้อมด้วยภูเขา ทะเลสาบ และทุ่งหญ้ากว้างใหญ่ มู้ดดีต่อใจ 🚡☁️ **มูฟออนไปบนก้อนเมฆ เปิดประสบการณ์** นั่งกระเช้าอุนไค (Unkai Gondola) ตัวกระเช้าจะพาเราไต่ความสูงขึ้นไปประมาณ 13 นาที สู่ **Unkai Terrace** ที่ระดับความสูง 1,088 เมตร ระหว่างทางคือวิวป่าสนสวยสะกดสายตามาก พอนั่งกระเช้าถึงยอดเขาแล้ว ต้องไปเดินเล่นรับลมฟิน ๆ ที่ **Cloud Walk** สะพานลอยฟ้าทรงก้อนเมฆที่ยื่นออกไป ในวันที่อากาศดีฟ้าเปิด บอกเลยว่าได้ฟีลเหมือนเดินลอยอยู่บนสวรรค์เลย ถ่ายรูปมุมไหนก็สวยเก๋คิ้วท์ ๆ แชะภาพได้รัว ๆ ปังไม่ไหว 📸 (ค่าทัวร์ รวม ค่ากระเช้า ขึ้น-ลง แต่ ไม่รวม ค่าอาหารและเครื่องดื่ม)

หมายเหตุ: ในกรณีที่ไม่สามารถใช้บริการกระเช้าอุนไค (Unkai Gondola) ได้ เนื่องจากสภาพอากาศไม่เอื้ออำนวย เหตุสุดวิสัย หรือภัยพิบัติทางธรรมชาติใด ๆ ทางบริษัทฯ ขอสงวนสิทธิ์ในการปรับเปลี่ยนโปรแกรมการท่องเที่ยวตามความเหมาะสม โดยจะคำนึงถึงความปลอดภัยของท่านเป็นสิ่งสำคัญที่สุด และอาจไม่ได้แจ้งให้ทราบล่วงหน้าทุกกรณี ทางบริษัทฯ ต้องขออภัยในความไม่สะดวกมา ณ ที่นี้







เดินทางสู่ **เมืองฟุราโน (Furano)** *(ใช้เวลาเดินทางโดยประมาณ 1.30 ชั่วโมง)* เมืองเล็กๆ ที่เป็นอีกหนึ่งจุดหมายปลายทางยอดนิยมของนักท่องเที่ยวที่หลงใหลในธรรมชาติ โดยเฉพาะอย่างยิ่งในช่วงฤดูร้อนที่ทุ่งลาเวนเดอร์เบ่งบานสะพรั่งทั่วทั้งเมือง หรือในฤดูหนาวก็มีสถานที่สุดว้าวรอให้ไปเยือน 🧚 🎄 **แวะไปเติมความคิ้วท์ที่** นิงเกิ้ลเทอเรส (Ningle Terrace) หมู่บ้านไม้จำลองในเทพนิยายสุดโรแมนติก! โลเคชันตั้งอยู่ภายในบริเวณโรงแรม New Furano Prince เลยค่ะ มู้ดดีเหมือนหลุดเข้าไปอยู่อีกโลกนึงเลย ที่นี่เป็นหมู่บ้านลับ ๆ กลางป่าที่เต็มไปด้วยกระท่อมไม้ซุงดีไซน์ตะมุตะมิ สร้างเรียงรายไปตามทางเดินไม้ซิกแซก ซึ่งความเก๋คือกระท่อมแต่ละหลังคือร้านขายของแฮนด์เมดชิค ๆ ทั้งงานคราฟต์ งานไม้ งานเซรามิค และงานแกะสลักลิมิเต็ดที่ไม่ซ้ำใคร เสพธรรมชาติเสร็จแล้วแวะช้อปของฝากติดมือกลับบ้านได้ฟิน ๆ ถ่ายรูปมุมไหนก็อัปลงโซเชียลได้รัว ๆ 📸



**Highlight!** สถานที่สุดว้าว ควรค่าแก่การถ่ายภาพสุดว้าว สวยงามราวกับอยู่ในเทพนิยาย



หมายเหตุ: ในกรณีที่ นิงเกิ้ลเทอเรส (Ningle Terrace) มีประกาศสั่งปิด การรองรับนักท่องเที่ยวจำกัดต่อวันเต็มจำนวน หรือภัยพิบัติทางธรรมชาติใด ๆ รวมไปถึงเหตุสุวิสัยอื่นใดก็ตาม จนไม่สามารถเข้าใช้บริการ นิงเกิ้ลเทอเรส (Ningle Terrace) ทางบริษัทฯ ขอสงวนสิทธิ์ในการปรับเปลี่ยนโปรแกรมการท่องเที่ยวตามความเหมาะสม โดยจะคำนึงถึงความปลอดภัยของท่านเป็นสิ่งสำคัญที่สุด และอาจไม่ได้แจ้งให้ทราบล่วงหน้าทุกกรณี ทางบริษัทฯ ต้องขออภัยในความไม่สะดวกมา ณ ที่นี้

**ท่านเดินทางสู่เมืองอาซาฮิกาวะ (Asahikawa)** *(ใช้เวลาเดินทางโดยประมาณ 1.30 ชั่วโมง)* เป็นเมืองที่ใหญ่เป็นอันดับสองของเกาะฮอกไกโด รองจากซัปโปโร เป็นเมืองที่มีทั้งความเจริญ ทันสมัยและมีธรรมชาติที่สวยงาม

เย็น 🍽 รับประทานอาหารเย็น (มื้อที่2)

ที่พัก : ART HOTEL Asahikawa 3* หรือระดับและเมืองใกล้เคียงกัน

(ชื่อโรงแรมที่ท่านพัก ทางบริษัทจะทำการแจ้งพร้อมใบนัดหมาย 5-7 วัน ก่อนเดินทาง)

***หลังจากเข้า Check in โรงแรมที่พักเรียบร้อยแล้ว แนะนำให้ท่านเพลิดเพลินเดินเล่นอิสระท่องเที่ยวที่*** Aeon Mall Asahikawa แหล่งช้อปปิ้งของอาซาฮิกาวะที่ AEON MALL เป็นแหล่งรวมของหวานชื่อดังและอาหารรสเลิศมากมายจากทั่วฮอกไกโด มีศูนย์อาหารอยู่ที่ชั้น 1 และพื้นที่ร้านอาหารบน ชั้น 4 มีอาหารหลากหลายชนิดให้เลือกตั้งแต่อาหารตะวันตกไปจนถึงอาหารญี่ปุ่น และที่นี่สามารถซื้อของฝากได้ทุกอย่างทั้งขนมหวานชื่อดัง ของฮอกไกโด ขนมหวานที่ได้รับรางวัลระดับนานาชาติ เช่น ROYCE' ที่มี Potato chip Chocolate (มันฝรั่งทอดเคลือบช็อกโกแลต) ที่ได้รับความนิยมในไทยอีกด้วย

วันที่สาม เมืองอาซาฮิกาวะ – พิพิธภัณฑ์ Otokoyama Sake Brewery Museum – สวนสัตว์อาซาฮิยาม่า(รวมค่าเข้าชม) – หมู่บ้านราเมนอาซาฮิคาว่า – เมืองบิไบ – ลานกิจกรรมหิมะ Alpen SNOWLAND BIBAI (รวมค่าเข้า+กิจกรรม) – โอตารุ – คลองสายวัฒนธรรมโอตารุ – เครื่องแก้วโอตารุ – พิพิธภัณฑ์กล่องดนตรี – อิสระ Aeon Mall

🍽 อาหาร เช้า

เช้า 🍽 รับประทานอาหารเช้า ณ โรงแรม (มื้อที่3)

🍶 **เยี่ยมชมสาเกระดับพรีเมียม!** พิพิธภัณฑ์ Otokoyama Sake Brewery Museum ที่นี่คือพิกัดของคนรักสาเก ที่รวบรวมเรื่องราวของเหล้าโอโตโกยามะ (Otokoyama) เหล้าญี่ปุ่นแสนอร่อยที่ให้กลิ่นหอมของข้าวและรสสัมผัสเบานุ่มลิ้น เพราะใช้น้ำจากธารน้ำใต้ดินที่ไหลจากเทือกเขาไดเซ็ตสึซัน (Daisetsuzan) หนึ่งในร้อยภูเขาขึ้นชื่อของญี่ปุ่น และเมล็ดข้าวพันธุ์ดี เสริมด้วยอุณหภูมิอันหนาวเหน็บของอาซาฮิคาวะที่เหมาะแก่การหมักเหล้า และเป็นอุตสาหกรรมดั้งเดิมของญี่ปุ่นอย่างวัฒนธรรมการทำสาเก ที่นี่ยังมีจัดแสดงเอกสารจากสำคัญจากยุคเอโดะ และเครื่องมือต่างๆ ที่ใช้ในการหมักเหล้าอีกด้วย




🎉 **มาเช็คอิน!** สวนสัตว์อาซาฮิยาม่า (Asahiyama Zoo) (ค่าทัวร์รวมค่าเข้าชม) ถ่ายรูปปัง ๆ กับสัตว์โลกสุดคิ้วท์ เปิดมุมมองใหม่ๆ ไม่ได้มีดีแค่สัตว์ แต่คือไวบ์ดี ๆ ที่ให้คุณ **"อินไซด์"** เข้าไปดูชีวิตสัตว์แบบใกล้ชิด! ที่นี่โด่งดังระดับโลกด้วยคอนเซ็ปต์ **Behavioral Displays** ที่ออกแบบมาเพื่อดึงพฤติกรรมตามธรรมชาติของสัตว์ออกมาให้เราได้เก็บภาพโมเมนต์น่ารัก ๆ แบบรัวชัตเตอร์! 📸 🐧





**Highlight!** หากโชคดีจะได้เจอขบวนพาเหรดเพนกวิน (Penguin Walk) เดินน่ารักใกล้ชิดตามเส้นทางที่กำหนด เป็นที่ชื่นชอบของนักท่องเที่ยว





*(หมายเหตุ: ขบวนพาเหรดแพนกวินจะเริ่มประมาณปลายเดือนธันวาคม 2569 จนถึงกลางเดือนมีนาคม 2570 และรอบเดินในช่วงเช้าจะอยู่ที่ประมาณ 11.00 น. **กำหนดการอาจจะปรับเปลี่ยนแปลง ตามสภาพอากาศ รวมไปถึงปริมาณของหิมะ ทั้งนี้ขึ้นอยู่กับทางสวนสัตว์)*

**กรณีที่ไม่สามารถเดินทางไปสวนสัตว์อาซาฮิยาม่า (Asahiyama Zoo) ได้ เนื่องจากภัยพิบัติทางธรรมชาติหรือการประกาศสั่งปิด รวมไปถึงเหตุขัดข้องอื่นดก็ตาม ทางบริษัทฯ ขอสงวนสิทธิ์ปรับโปรแกรมตามความเหมาะสม โดยคำนึงถึงความปลอดภัยของท่านเป็นหลัก แทนโดยไม่แจ้งให้ท่านทราบล่วงหน้าทุกกรณี**

**ถ้าไม่ได้ลองถือว่าพลาดมาทั้งที่** หมู่บ้านราเมนอาซาฮิคาว่า (Asahikawa Ramen Village) คือสวรรค์สำหรับคนที่หลงใหลในรสชาติของราเม็งแท้ๆ เพราะที่นี่รวบรวมร้านราเม็งชื่อดังของเมืองอาซาฮิกาวะมาไว้ในที่เดียว ทำให้คุณได้ลิ้มลองรสชาติราเม็งแบบต่างๆ ได้อย่างจุใจ (ค่าทัวร์ไม่รวมค่าอาหาร ค่าราเมง และอื่นๆ)





เที่ยง อิสระอาหารเที่ยง ตามอัธยาศัย เพื่อไม่รบกวนเวลาของท่าน

**ไปกันต่อที่ เมืองบิไบ (Bibai)** *(ใช้เวลาเดินทางโดยประมาณ 1 ชั่วโมง)* เมืองที่มีเสน่ห์และมีความสโลว์ไลฟ์สายธรรมชาติและเกษตรกรรม ต้องชอบที่นี่ 🐎 **ปักหมุดความสนุก! ตะลุยหิมะฟิน ๆ ที่** ลานกิจกรรมหิมะ Alpen SNOWLAND BIBAI ลานกิจกรรมสุดฮิต หิมะจัดเต็มของสายลุยที่รวมความสนุกไว้แบบจัดเต็ม ที่นี่มีไฮไลต์เด็ด คือเครื่องเล่นหิมะหลากหลายชนิดให้เลือกฟิน หรือกิจกรรม 🎿 **Snow Rafting** ล่องแพความเร็วสูงบนปุยหิมะนุ่ม ๆ 🚙 **ATV / 4-wheel Buggy (รถบักกี้ 4 ล้อ)** ตะลุยเส้นทางสุดเอ็กซ์ตรีม ขับ Snowmobiles สุดมัน ก็มีแถมยังมีมุมถ่ายรูปสวย ๆ ท่ามกลางวิวหิมะสีขาวโพลนแบบพาโนรามา (ค่าทัวร์ รวม ค่าเข้า และ ค่ากิจกรรม 6 ชนิด แต่ ไม่รวม ค่าขับ Snowmobile และกิจกรรมอื่น ๆ ที่นอกเหนือ 6 กิจกรรมที่รวมในแพ็กเกจ)

## กิจกรรมสุดฟิน

- **Snow Tubing** สไลด์เลื่อนหิมะลงมาจากเนินสุดมันส์
- **Snow Bike / Fat Bike** ปั่นจักรยานล้อโตดีไซน์เท่ ตะลุยไปบนลานหิมะกว้างใหญ่
- **Bubble Ball (ลูกบอลยักษ์)** มุดเข้าไปอยู่ในลูกบอลใสนุ่ม ๆ แล้วกลิ้งดิ้งดั้งบนพื้นหิมะฟู ๆ
- **Snow Soccer (ฟุตบอลหิมะ)** เตะบอลกระชับมิตรท่ามกลางหิมะสีขาวโพลน
- โซนคิตส์แอเรีย เดินเล่น นั่งเล่นถ่ายภาพกับหิมะขาวนุ่มฟู
- ระเบียงดาดฟ้า ชมวิวดื่มด่ำบรรยากาศ หรือถ่ายภาพสวย เก๋ อัปลงโซเชียลเก๋ๆ





***หมายเหตุ:***

*- กิจกรรมต่างๆ มักจำกัดสำหรับผู้ที่มีอายุ 13 ปีขึ้นไป *โปรดตรวจสอบหน้างานอีกครั้งก่อนเริ่มทำกิจกรรม*

*- กรณีที่หิมะตกไม่เพียงพอ ภัยพิบัติทางธรรมชาติ หรือเหตุขัดข้องอื่นใดก็ตาม จนทำให้ไม่สามารถไป ลานกิจกรรมหิมะ Alpen SNOWLAND BIBAI หรือกรณีที่ไปได้แต่ไม่สามารถทำกิจกรรมที่ ลานกิจกรรมหิมะ Alpen SNOWLAND BIBAI ได้ ทั้งนี้ ทางบริษัทฯ ขอสงวนสิทธิ์ปรับโปรแกรมตามความเหมาะสม โดยคำนึงความปลอดภัยของท่านเป็นหลัก โดยไม่แจ้งให้ท่านทราบล่วงหน้าทุกกรณี*

**เดินทางสู่ โอตารุ (Otaru)** *(ใช้เวลาเดินทางโดยประมาณ 1.30 ชั่วโมง)* เมืองท่าเล็กๆ ริมชายฝั่ง มีความสำคัญและเก่าแก่อย่างมาก เมืองนี้เป็นเมืองที่สวยงามและเงียบสงบถือว่าเป็นจุดหมายปลายทางในฝันของนักท่องเที่ยวมากมาย **ถ่ายภาพเช็คอินกับสัญลักษณ์แห่งความโรแมนติกของเมืองโอตารุ เสน่ห์ชวนให้ค้นหา** คลองสายวัฒนธรรมโอตารุ (Otaru Canal) ด้วยความเป็นเอกลักษณ์แห่งวีถีชีวิต 2 ฝั่งคลองที่ยังคงความเป็นญี่ปุ่นแบบดั้งเดิม ตึกเก่าเก็บสินค้าริมคลองเหล่านี้ จึงถูกดัดแปลงเป็นร้านอาหารสไตล์ต่างๆ และพิพิธภัณฑ์ และทั้งสองข้างทางมีร้านค้าขายของที่ระลึก



**Highlight!** **ถ่ายภาพกับ สะพาน โกดังเก่า คลอง หรือเรือเล็ก** ถือว่าเป็นแลนด์มาร์คสำคัญถ้าไม่ถ่ายถือว่ามาไม่ถึง !!



✨ **ความละเอียดของเครื่องแก้วผลงาน Handmade** เครื่องแก้วโอตารุ (Kitachi Glass) แหล่งทำเครื่องแก้วที่มีชื่อเสียงโด่งดังที่สุดของโอตารุ ชมความสวยงามของแก้วหลากสีสัน เหมือนอยู่ในโลกของจินตนาการ และยังมีเครื่องแก้วหลากหลายให้ท่านชื่นชม และเลือกซื้อได้ เมืองนี้มีชื่อเสียงในด้านการทำเครื่องแก้วประเภทต่างๆ เช่น แก้วเป่า แก้วตัด แก้วหลอม และเครื่องประดับที่ทำจากแก้ว 🌸 **เสน่ห์และความโรแมนติกที่น่าหลงไหล** พิพิธภัณฑ์กล่องดนตรี (Otaru Music Box Museum) ให้ท่านได้ท่องไปในดินแดนแห่งเสียงดนตรีและบทกวีที่แสนอ่อนหวานชวนให้น่าหลงใหล ด้วยกล่องดนตรี (MUSIC BOX) อันมากมายหลากหลายและงดงามที่จะทำให้ท่านผ่อนคลายอย่างดี มากกว่า 3,000 แบบ รวมถึงท่านยังสามารถเลือกทำกล่องดนตรีแบบที่ท่านต้องการได้ อิสระให้ท่านได้ทำกล่องดนตรีน่ารักๆ ในแบบที่ท่านชื่นชอบด้วยตัวท่าน



**Highlight!** พิพิธภัณฑ์ที่นี่จัดแสดงกล่องดนตรีจากทั่วโลก ใครอยากทำของขวัญเพียงชิ้นเดียวในโลกให้คนที่คุณรักต้องที่นี่ว่ามาไม่ถึง !!





🕯️ **เทศกาลเส้นทางแสงเทียนแห่งเมืองโอตารุ**

เปิดใจสัมผัสความอบอุ่นใน **Otaru Snow Light Path** เทศกาลฤดูหนาวสุดโรแมนติกที่เนรมิตเมืองโอตารุด้วยโคมหิมะนับหมื่นดวง ตื่นตาตื่นใจกับแสงเทียนส่องไสวริมคลองโอตารุ อุโมงค์แสง และลานหิมะสุดอลังการที่ถ่ายรูปมุมไหนก็สวยเป๊ะปัง เติมเต็มทริปให้ฟินยิ่งขึ้นด้วยการแวะชิมของกินท้องถิ่น นั่งชิลในคาเฟ่ชิค ๆ และช้อปปิ้งร้านค้าทั่วเมืองที่พร้อมเปิดต้อนรับทุกคน

📍 **สถานที่ 2 โซนหลัก (Main Venues)**

- 🌊 **คลองโอตารุ (Otaru Canal Venue / Unka Venue)** ตลอดแนวคลองโอตารุ (ช่วงหน้าโกดังอิฐโบราณ)
- 🚂 **เส้นทางรถไฟเก่าเทมิยะ (Temiya Line Venue)** สายทางรถไฟเก่าที่ลากยาวระหว่างสถานี Otaru กับคลองโอตารุ

🗓️ **คาดการณ์วันจัดงาน: ช่วง ต้นเดือนกุมภาพันธ์ 2027**

⏰ **เวลาจุดไฟ:** ประมาณ **17:00 – 21:00 น.** ของทุกวันช่วงจัดงาน

**กรณีการเปลี่ยนช่วงเวลาการเปิด-ปิด **เทศกาลเส้นทางแสงเทียนแห่งเมืองโอตารุ Otaru Snow Light Path***
*ทั้งนี้ขึ้นอยู่กับสภาพอากาศ หรือประกาศของเมืองนั้นๆ รวมไปถึงเหตุขัดข้องอื่นใดก็ตาม*





เย็น อิสระอาหารเย็น ตามอัธยาศัย เพื่อไม่รบกวนเวลาของท่าน
ที่พัก : GRAND PARK OTARU 3* หรือระดับและเมืองใกล้เคียงกัน
(ชื่อโรงแรมที่ท่านพัก ทางบริษัทจะทำการแจ้งพร้อมใบนัดหมาย 5-7 วัน ก่อนเดินทาง)

***หลังจากเข้า Check in โรงแรมที่พักเรียบร้อยแล้ว แนะนำให้ท่านเพลิดเพลินเดินเล่นอิสระท่องเที่ยวที่ AEON Mall Otaru** พิกัดรวมความอร่อยตัวท็อปจากทั่วฮอกไกโด ไฮไลต์อยู่ที่ชั้น 1 เป็นโซนซูเปอร์มาร์เก็ตขนาดใหญ่ที่ของกินจัดเต็มมาก ทั้งเบนโตะ ซูชิ ซาชิมิสด ๆ ผลไม้ตามฤดูกาล รวมถึงเบียร์และไวน์ท้องถิ่นโอตารุ ในราคาที่เป็นมิตรสุด ๆ นอกจากนี้ยังไลน์อัปขนมหวานตัวดังของฮอกไกโดอย่าง Rokkatei รวมถึงร้านค้าไลฟ์สไตล์แบบครบ ๆ ทั้งร้าน 100 เยน (Can Do) ร้านยา เครื่องสำอาง และแฟชั่น ครบจบในที่เดียว*

**วันที่สี่** โอตารุ – ซัปโปโร – โรงงานช็อกโกแลต – ตลาดปลาโจไกอิจิบะ – Duty free – ศาลเจ้าฮอกไกโด – ที่ทำการรัฐบาลเก่าฮอกไกโด – สวนสาธารณะโอโดริ – หอนาฬิกา 🍽 อาหาร เช้า, เที่ยง, เย็น

เช้า 🍽 รับประทานอาหารเช้า ณ โรงแรม (มื้อที่4)

**นำท่านเดินทางสู่ ซัปโปโร (Sapporo)** *(ใช้เวลาเดินทางโดยประมาณ 30 นาที)* เป็นเมืองที่มีชื่อเสียงในด้านทิวทัศน์ธรรมชาติที่สวยงาม อาหารอร่อย และเทศกาลฤดูหนาวที่มีชื่อเสียงโด่งดังไปทั่วโลก **บุกอาณาจักรขนมหวาน!**

โรงงานช็อกโกแลตชิโรอิโคอิบิโตะ (Shiroi koibito park) โดยบริษัท Ishiya คุกกี้แผ่นบางกรุบกรอบสอดไส้ไวท์ช็อกโกแลตที่หวานละมุนจนหยุดไม่อยู่ นอกจากรสคลาสสิกที่คุ้นเคยแล้ว ที่นี่ยังมีไอเทม Limited Edition และรสชาติใหม่ๆ ที่หาซื้อจากที่ไหนไม่ได้! จะช้อปของฝากติดมือ หรือจะโพสต์ท่าถ่ายรูปกับหอนาฬิกาและสวนดอกไม้สุดอลังการ บอกเลยว่าฟินเหมือนหลุดเข้าไปในเทพนิยายเลย *(ค่าทัวร์ไม่รวมการเข้าชมการผลิตด้านใน)*

**Highlight!** The Magic Moment หอนาฬิกาหน้าสวนจะมีการแสดงตุ๊กตาเต้นระบำทุกๆ ชั่วโมง อย่าลืมเตรียมกล้องให้พร้อม 📷

*สำหรับพีเรียดที่เดินทางช่วง 15 พฤศจิกายน – 31 มีนาคม ปีถัดไป* (กรณีหากมีการเปลี่ยนแปลง ประกาศการเปิดหรือปิดไว้ขึ้นกว่ากับหนดการข้างต้น ทั้งอยู่กับทางทีมผู้จัด บริษัททัวร์ไม่มีส่วนเกี่ยวข้องทุกกรณี)

*หากพอมีเวลาแนะนำอิสระท่องเที่ยว* งานประดับไฟฤดูหนาว Shiroi Koibito Park Sweet Illumination จัดขึ้นที่ สวนชิโรอิโคอิบิโตะ (Shiroi Koibito Park) ในเมืองซัปโปโร จังหวัดฮอกไกโด ตื่นตาตื่นใจไปกับ สวนที่จะถูกเนรมิตให้เป็นดินแดนเทพนิยาย ท่ามกลางสถาปัตยกรรมสไตล์ยุโรป

**Highlight!** การจัดแสดงรูปปั้นขนม ต้นคริสต์มาส และแสงไฟหลากสี พร้อมเสียงเพลงประกอบ คงเป็นภาพชวนฝันสุดโรแมนติกแน่นอน





**กรณีที่ โรงงานช็อกโกแลตชิโรอิโคอิบิโตะ (Shiroi koibito park)** ปิด ทำให้ไม่สามารถเข้าชมได้เนื่องจากสภาพอากาศไม่ดี ไม่เอื้ออำนวย และปัญหาอื่นๆ ขอสงวนสิทธิ์เปลี่ยนแปลงไป **พิพิธภัณฑ์เบียร์ซัปโปโร (Sapporo Beer Museum)** ซึ่งจัดแสดงเกี่ยวกับประวัติความเป็นมาของเบียร์ซัปโปโรในแต่ละยุคสมัย เพราะฮอกไกโดนั้นขึ้นชื่อว่าเป็นแหล่งผลิตเบียร์ครั้งแรกของประเทศญี่ปุ่น ที่นี่เป็นแหล่งผลิตที่เก่าแก่ที่สุดและเป็นยี่ห้อที่นิยมที่สุดในประเทศ ซึ่งมีการกลั่นเบียร์ตั้งแต่ ปี ค.ศ.1877 มาจนถึงปัจจุบัน และยังส่งออกไปทั่วโลกอีกด้วย ที่นี่จึงถือเป็นแหล่งที่เรียนรู้ถึงสินค้าที่มีชื่อเสียงดังไกลระดับโลก โดยไม่แจ้งให้ทราบล่วงหน้าทุกกรณี



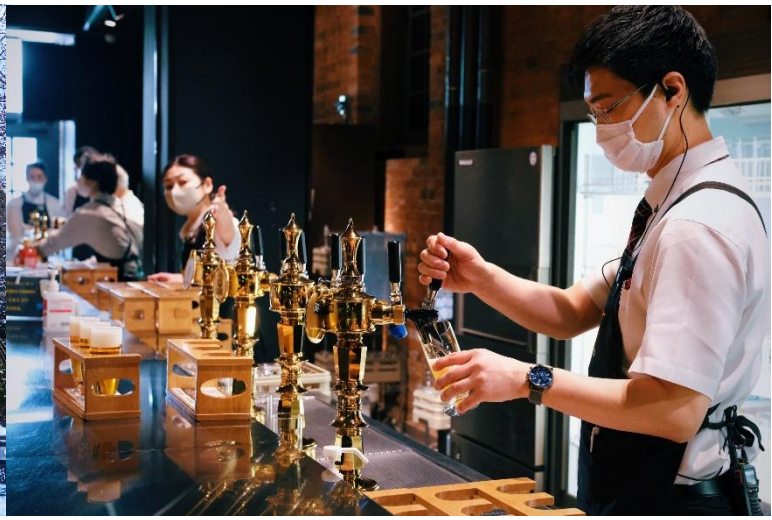

😁 **บรรยากาศสุดคึกคัก แหล่งรวบรวมของอร่อย** ตลาดปลาโจไกอิจิบะ (Jyogai Ichiba) แหล่งรวมซีฟู้ดสด ๆ ส่งตรงจากทะเลฮอกไกโดทุกเช้า Highlight! ข้าวหน้าปลาขวัญใจมหาชนที่ท็อปปิ้งล้นทะลัก พูนไปด้วยอูนิหวานละมุน ปูคานิเนื้อเด้ง และไข่ปลาแซลมอนเม็ดเป้งระเบิดในปาก พร้อมกลิ่นหอมฟุ้งของปลาฮอกเกะย่างเตาถ่านร้อน ๆ ฟินสลบกับขาปูยักษ์นึ่งควันฉุย เนื้อหวานฉ่ำ ตบท้ายด้วยเมลอนฮอกไกโดหวานเจี๊ยบชื่นใจ ช้อปปิดท้ายของฝากและอาหารทะเลตากแห้งราคาโลคอลติดมือกลับบ้านแบบจุก ๆ **ช้อปปิ้งที่** Duty free แหล่งช้อปปลอดภาษี ที่รวบรวมสินค้าราคาพิเศษและมีชื่อเสียงที่เห็นแล้วต้องรู้ว่ามาจากประเทศญี่ปุ่นเช่น โฟมถ่านหินฟูเขาไฟ วิตามิน อาหารเสริม ครีมต่างๆ ขนมญี่ปุ่นหลากหลายชนิด รวมไปถึงชาเขียว ผลิตภัณฑ์ขึ้นชื่อของญี่ปุ่น



เที่ยง 🍽 รับประทานอาหารเที่ยง (มื้อที่5) **เมนูพิเศษ ปิ้งย่าง Yakiniku Buffet**



**Highlight!** 🔥 สวรรค์ของคนรักปิ้งย่าง... พื้นที่แบ่งปันความสุขบนเตาปิ้งย่าง พื้นที่แบ่งปันความสุข กลิ่นเนื้อย่างหอมๆ พร้อมน้ำจิ้มสูตรลับและเครื่องเคียง คือเสน่ห์ที่ทำให้ Yakiniku เป็นมื้ออาหารที่ "ฮีลใจ" ที่สุดมื้อหนึ่งเลย



**เสริมมงคลขอพรกันที่** ศาลเจ้าฮอกไกโด (Hokkaido Shrine) ⛩️ ศาลเจ้าชินโตเก่าแก่ในเมืองซัปโปโรที่สร้างขึ้นตั้งแต่ยุคเริ่มพัฒนาเกาะ ไฮไลต์คือการสักการะขอพรเทพเจ้าถึง 4 องค์ และด้วยพื้นที่ที่เชื่อมต่อกับสวนมารุยามะ ทำให้ที่นี่เป็นจุดชมวิวยอดนิยมที่สวยงามมาก ๆ



✨ **ถ่ายรูปมุมไหนก็ละมุน** ที่ทำการรัฐบาลเก่าฮอกไกโด หรือ อะคะเร็งงะ (Akarenga) ตึกอิฐแดงทรงเสน่ห์สไตล์นีโอบาร็อกอเมริกัน สร้างปี 1888 ด้วยอิฐกว่า 2.5 ล้านก้อน! ถอดแบบมาจากทำเนียบรัฐบาลรัฐแมสซาชูเซตส์ สหรัฐฯ เป็นเอกลักษณ์คู่เมืองซัปโปโรที่ใครก็ต้องมาเช็กอิน โดดเด่นด้วยดีไซน์ที่เดินทะลุผ่านไปถนนอีกฝั่งได้ กลายเป็น "ทางลัดสุดคลาสสิก" ที่มีชาวเมืองเดินขวักไขว่ตลอดวัน






. 🌳 🚶 **ไม่มาถือว่าพลาดเดินเล่น** สวนสาธารณะโอโดริ (Odori Park) โอเอซิสใจกลางเมืองซัปโปโร! สร้างขึ้นในปี 1871 เป็นเส้นแบ่งเขตระหว่างโซนศูนย์ราชการทางทิศเหนือ และย่านธุรกิจ-ที่อยู่อาศัยทางทิศใต้ ปัจจุบันสวนแห่งนี้กลายเป็นพิกัดพักผ่อนยอดฮิตของชาวเมือง ในแต่ละช่วงจะล้อมรอบด้วยต้นไม้และดอกไม้นานาพันธุ์(ตามช่วงฤดูนั้นๆ) และยังเป็นลานจัดกิจกรรมสำคัญระดับโลกทั้งเทศกาลหิมะ (Snow Festival) และงานไฟฤดูหนาวอีกด้วย 🔔 🕰️ **เสน่ห์เหนือกาลเวลา** หอนาฬิกา (Sapporo Clock) แลนด์มาร์กสุดคลาสสิกและอาคารไม้สไตล์ตะวันตกที่เก่าแก่ที่สุดในเมือง! สถาปัตยกรรม อาคารไม้หลังคาสีแดง ผนังสีขาวครีม ทรงเสน่ห์ในสไตล์อเมริกันยุคบุกเบิก ยอดตึกมีนาฬิกาโบราณที่ยังคงเดินอย่างเที่ยงตรง พร้อมส่งเสียงระฆังกังวานบอกเวลาชาวเมืองในทุก ๆ ชั่วโมง *(ค่าทัวร์ไม่รวมค่าเข้าชมหอนาฬิกา)*




เย็น 🍽 รับประทานอาหารเย็น (มื้อที่6) **เมนูพิเศษ บุฟเฟ่ต์ ชาบู+ขาปู 3 ชนิด แบบไม่อั้น** (*ชนิดของขาปูทั้งนี้ขึ้นอยู่กับการนำเข้าของทางร้าน)

**Highlight!** ***Shabu Buffet!*** สไตล์ญี่ปุ่น สวรรค์ของคนรักชาบู เพียงจุ่มเนื้อต่างๆลงในหม้อ พอเนื้อสุก จิ้มน้ำจิ้มสไตล์ญี่ปุ่น คงฟินไม่น้อย !! และพี่ที่พลาดไม่ได้คงเป็นการลิ้มลอง ขาปู เนื้อเด้งหวาน เปิดต้อมรับรสชาติใหม่ๆ ให้อิ่มเอมและมีความสุข




ที่พัก : Ibis Styles Sapporo 3* หรือระดับและเมืองใกล้เคียงกัน
(ชื่อโรงแรมที่ท่านพัก ทางบริษัทจะทำการแจ้งพร้อมใบนัดหมาย 5-7 วัน ก่อนเดินทาง)

**หลังจากที่ท่านเช็คอินเข้าสู่ที่พักแล้ว แนะนำให้ท่านเพลิดเพลินเดินเล่นแหล่งกินดื่มหรืออิสระช้อปปิ้งได้ที่** ย่านทานุกิโคจิ (Tanuki Koji) ย่านช้อปปิ้งในร่มยาวประมาณ 1 กิโลเมตรถูกแบ่งเป็น 7 ส่วนหรือ 7 บล็อค สองข้างทางเต็มไปด้วยร้านขายสินค้ามากมายกว่า 100 ร้าน อาหาร ยา เสื้อผ้า รองเท้า ABC Mart นอกจากสถานที่แห่งนี้ที่มีอายุมากกว่า 100 ปี จะเป็นแหล่งช้อปปิ้งแล้ว ยังใช้เป็นที่จัดกิจกรรม เทศกาลต่างๆ จะใช้เป็นจุดรวมพลของหนุ่มสาว **และ**ย่านกินดื่ม ย่านซูซูกิโนะ (Susukino) ย่านแหล่งบันเทิงที่ใหญ่ที่สุดในภาคเหนือของญี่ปุ่น บาร์ ไนต์คลับ หรือร้านคาราโอเกะ และเป็นแหล่งศูนย์รวมราเม็ง และเป็นแหล่งต้นกำเนิดเมนูดังอย่าง เมนูมิโซะราเมง (Miso Ramen) แสนอร่อย กินได้ไม่เบื่ออีกด้วย!






**วันที่ห้า** ซัปโปโร – ลาน Snowmobile (ไม่รวม Snowmobiles) – เนินพระพุทธเจ้า(รวมค่าเข้าชม) – Mitsui Outlet – เมืองซัปโปโร – อิสระย่านทานุกิโคจิ

🍽 อาหาร เช้า

เช้า 🍽 รับประทานอาหารเช้า ณ โรงแรม (มื้อที่7)

**ลองมาสัมผัสประสบการณ์สุดพิเศษนี้** ลาน Snowmobile สวรรค์สำหรับนักเล่นสกีและผู้ที่ชื่นชอบกิจกรรมฤดูหนาวอีกด้วย โดยเฉพาะอย่างยิ่งกิจกรรม **สโนว์โมบิล (Snowmobile)** เพลิดเพลินกับทิวทัศน์ของทุ่งหิมะกว้างใหญ่ไพศาล และภูเขาที่ปกคลุมไปด้วยหิมะขาวโพลน ซึ่งเป็นภาพที่หาชมได้ยาก *(กรณีการตกของหิมะ ตกไวหรือตกช้า และปริมาณมากหรือปริมาณน้อย ทั้งนี้ขึ้นอยู่กับสภาพอากาศในแต่ละปี)*



**หมายเหตุ:**
– ค่าทัวร์ไม่รวมค่าคอร์ส course Snowmobile และอุปกรณ์เสริมต่างๆ ลูกค้าสามารถจ่ายค่า Option ต่างๆ ได้ที่หน้างาน ราคาอาจมีการเปลี่ยนแปลงโดยไม่ได้แจ้งให้ทราบล่วงหน้า)

- กรณีที่หิมะตกไม่เพียงพอ ภัยพิบัติทางธรรมชาติ หรือเหตุขัดข้องอื่นใดก็ตาม จนทำให้ไม่สามารถไป ลานสกี หรือกรณีที่ไปได้แต่ไม่สามารถทำกิจกรรมได้ ทั้งนี้ ทางบริษัทฯ ขอสงวนสิทธิ์ปรับโปรแกรมตามความเหมาะสม โดยคำนึงความปลอดภัยของท่านเป็นหลัก โดยไม่แจ้งให้ท่านทราบล่วงหน้าทุกกรณี

💜 **นิยามใหม่ของความงาม... เมื่อแสง ธรรมชาติ และศรัทธา มาบรรจบกันที่** เนินพระพุทธเจ้า (Hill of The Buddha) *(ใช้เวลาเดินทางโดยประมาณ 30 นาที)* สัมผัสความยิ่งใหญ่ของสถาปัตยกรรมระดับรางวัลพริตซ์เกอร์ โดย **ทาดาโอะ อันโดะ** ที่ออกแบบให้องค์พระพุทธรูปสีขาวตระหง่านอยู่กลางเนินเขาประดิษฐ์ สร้างบรรยากาศที่ทั้งขลังและทันสมัยในคราวเดียว เป็นจุดเช็คอินที่รวมความเป็นที่สุดของงานดีไซน์และหัวใจของฮอกไกโดไว้ในเฟรมเดียว 📸 *(ค่าทัวร์รวมค่าเข้าไหว้องค์พระ)*



💰 🛍️ **ขาชอปเตรียมพุ่งตัว!** มิตซุยเอาท์เล็ท (Mitsui Outlet) ได้เวลาสปอยล์ตัวเองขั้นสุดแหล่งรวมของถูกและดีที่สายแฟชั่นห้ามพลาด! ไม่ว่าคุณจะเป็นสายลักชัวรีที่กำลังตามหาไอเทมเด็ดจาก *GUCCI, ARMANI, TUMI* หรือสายแต่งตัวคิวท์ๆ สไตล์ญี่ปุ่นและอินเตอร์แบรนด์อย่าง *GAP, ELLE, MORGAN* บอกเลยว่าเดินจนขาขวิดแน่นอน ส่วนใครที่เดินชอปจนพลังงานเริ่มหมด ก็ไม่ต้องไปไหนไกลครับ ที่นี่เขามีโซนอาหารละลานตามาก จะเลือกซดราเม็งร้อนๆ ทานอาหารตะวันตกฟินๆ หรือจะแวะดื่มกาแฟในคาเฟ่สุดชิคก็ดีงาม

**อิสระอาหารเที่ยงและเย็น ตามอัธยาศัย เพื่อไม่รบกวนเวลาของท่าน**

ที่พัก : Ibis Styles Sapporo 3* หรือระดับและเมืองใกล้เคียงกัน
(ชื่อโรงแรมที่ท่านพัก ทางบริษัทจะทำการแจ้งพร้อมใบนัดหมาย 5-7 วัน ก่อนเดินทาง)

**หลังจากที่ท่านเช็คอินเข้าสู่ที่พักแล้ว แนะนำให้ท่านเพลิดเพลินเดินเล่นแหล่งกินดื่มหรืออิสระช้อปปิ้งได้ที่** ย่านทานุกิโคจิ (Tanuki Koji) ย่านช้อปปิ้งในร่มยาวประมาณ 1 กิโลเมตรถูกแบ่งเป็น 7 ส่วนหรือ 7 บล็อค สองข้างทางเต็มไปด้วยร้านขายสินค้ามากมายกว่า 100 ร้าน อาหาร ยา เสื้อผ้า รองเท้า ABC Mart นอกจากสถานที่แห่งนี้ที่มีอายุมากกว่า 100 ปี จะเป็นแหล่งช้อปปิ้งแล้ว ยังใช้เป็นที่จัดกิจกรรม เทศกาลต่างๆ จะใช้เป็นจุดรวมพลของหนุ่มสาว **และ**ย่านกินดื่ม ย่านซูซูกิโนะ (Susukino) ย่านแหล่งบันเทิงที่ใหญ่ที่สุดในภาคเหนือของญี่ปุ่น บาร์ ไนต์คลับ หรือร้านคาราโอเกะ และเป็นแหล่งศูนย์รวมราเม็ง และเป็นแหล่งต้นกำเนิดเมนูดังอย่าง เมนูมิโซะราเมง (Miso Ramen) แสนอร่อย กินได้ไม่เบื่ออีกด้วย!



# Highlight!

💡 งานเทศกาลไฟล้านดวง **Sapporo White Illumination**

📍 **สถานที่:** สวนสาธารณะโอโดริ (Odori Park – โซนไฮไลท์หลัก)

🗓️ **ช่วงเวลาจัดงานประมาณช่วง:** 21 พฤศจิกายน – 25 ธันวาคม

📍 **สถานที่: ถนนหน้าสถานีรถไฟซัปโปโร (Ekimae-dori):**

🗓️ **ช่วงเวลาจัดงาน: ช่วงเวลา:** 21 พฤศจิกายน – 11 กุมภาพันธ์

⏰ เวลาเปิด-ปิดไฟ (Lighting Hours)

**เวลาปกติประมาณช่วง:** 16:30 น. – 22:00 น. (ไฟจะเริ่มเปิดตอนพระอาทิตย์ตกดิน)

**ช่วงสัปดาห์คริสต์มาส (23–25 ธันวาคม):** จะขยายเวลาเปิดไฟยาวๆ ไปจนถึง **เที่ยงคืน (24:00 น.)** เฉพาะที่สวนโอโดริและถนนเส้นหลัก

**กรณีการเปลี่ยนช่วงเวลาการเปิด-ปิด งานเทศกาลไฟล้านดวง **Sapporo White Illumination** ทั้งนี้ขึ้นอยู่กับสภาพอากาศ หรือประกาศของเมืองนั้นๆ รวมไปถึงเหตุขัดข้องอื่นใดก็ตาม*









💡❗ เทศกาลหิมะซัปโปโร (**Sapporo Snow Festival**)

🗓️ จะจัดขึ้นประจำทุกปีประมาณช่วง **ต้นเดือนกุมภาพันธ์ (ประมาณวันที่ 4 – 11 กุมภาพันธ์)**

สามารถอิสระเที่ยวชมงาน Sapporo Snow Festival ได้เป็นหนึ่งในเทศกาลฤดูหนาวที่ยิ่งใหญ่และมีชื่อเสียงที่สุดในญี่ปุ่น จัดขึ้นครอบคลุม 3 โซนหลักทั่วเมืองซัปโปโร ดังนี้

❄️ สวนสาธารณะโอโดริ (Odori Park) โดดเด่นด้วยประติมากรรมหิมะขนาดใหญ่ที่แกะสลักอย่างวิจิตรบรรจง

❄️ ย่านซูซูกิโนะ (Susukino) เน้นการจัดแสดงประติมากรรมน้ำแข็งที่สวยงามและมีการจัดบาร์น้ำแข็ง

❄️ **สึโดมุ (Tsudome Site)** โซนกิจกรรมกลางแจ้ง เหมาะสำหรับครอบครัว มีสไลเดอร์หิมะและลานเล่นหิมขนาดใหญ่

❄️ ❄️ ❄️ ❄️ ❄️ ❄️ ❄️ ❄️ ❄️





# Highlight!

**วันที่หก** ท่าอากาศยานนิวชิโตะเซะ ประเทศญี่ปุ่น – ท่าอากาศยานนานาชาติสุวรรณภูมิ ประเทศไทย

🍽 อาหาร เช้า

เช้า 🍽 รับประทานอาหารเช้า (มื้อที่8) บริการอาหารเช้าแบบ SET BOX
เดินทางสู่ ท่าอากาศยานนิวชิโตะเซะ ประเทศญี่ปุ่น เพื่อเตรียมตัวเดินทางกลับ กรุงเทพฯ ประเทศไทย

10.00 น. เดินทางสู่ ท่าอากาศยานนานาชาติสุวรรณภูมิ ประเทศไทย อาคารโดยสายการบิน Thai Airways (TG) เที่ยวบินที่ TG671 *(บริการอาหารบนเครื่องบิน)*

15.50 น. เดินทางถึง ท่าอากาศยานนานาชาติสุวรรณภูมิ ประเทศไทย โดยสวัสดิภาพ

**********

**หมายเหตุ:** รายการทัวร์สามารถเปลี่ยนแปลงได้ตามความเหมาะสม เนื่องจากสภาวะอากาศ, การเมือง, สายการบิน การจราจรช่วงเทศกาลหรือวันหยุดของญี่ปุ่น เป็นต้น โดยมิต้องแจ้งให้ทราบล่วงหน้า โดยทางผู้จัดจะปรับเปลี่ยนโดยคำนึงถึงผลประโยชน์ของท่านเป็นหลัก เพื่อให้ท่านท่องเที่ยวได้ครบถ้วนตามโปรแกรม

* เนื่องจากโปรแกรมทัวร์เป็นช่วงหนาว การสัมผัสความงดงามของธรรมชาติ การร่วงโรยของหิมะไวหรือช้าปริมาณมากหรือน้อย ทั้งนี้ขึ้นอยู่กับสภาพอากาศในแต่ละปี

**** เนื่องจากในช่วงฤดูหนาว เส้นทางฮอกไกโด อาจเกิดภัยพิบัติทางธรรมชาติพายุหิมะ ซึ่งส่งผลให้มีการสั่งปิดเส้นทางหรือปรับเปลี่ยนเส้นทางเดินรถ**

เหตุการณ์ดังกล่าวอาจทำให้การเดินทางล่าช้าและจำเป็นต้องปรับเปลี่ยนโปรแกรมท่องเที่ยว ตามความเหมาะสม โดยคำนึงถึงความปลอดภัยของท่านเป็นหลัก ทั้งนี้ ทางบริษัทฯ ต้องขออภัยในความไม่สะดวกมา ณ ที่นี้



## กรณีลูกค้ามีเที่ยวบินในประเทศ

กรณีที่เที่ยวบินระหว่างประเทศ ของโปรแกรมการเดินทางที่ท่านเดินทางมีการยกเลิกเที่ยวบิน หรือเปลี่ยนเวลาบิน หรือเกิดเหตุสุวิสัยอื่นๆ ที่ไม่สามารถเดินทางตามวันและเวลาที่กำหนดเดิมได้ ตามประกาศจากสายการบินและ/หรือการท่าอากาศยาน หรือหน่วยงานที่เกี่ยวข้องทั้งหมด บริษัทฯ และสายการบิน ขอสงวนสิทธิ์ไม่รับผิดชอบค่าใช้จ่ายที่เกิดขึ้นทุกกรณี ต่อเที่ยวบินในประเทศ และ/หรือเที่ยวบินระหว่างประเทศที่ท่านจองเองกรณีจอยทัวร์กับบริษัทฯ

การบริการของรถบัสนำเที่ยวญี่ปุ่น ตามกฎหมายของประเทศญี่ปุ่น สามารถให้บริการวันละ 11 ชั่วโมง มิอาจเพิ่มเวลาได้ โดยมัคคุเทศก์และคนขับจะเป็นผู้บริหารเวลาตามความเหมาะสม จึงขอสงวนสิทธิ์ในการปรับเปลี่ยนเวลาท่องเที่ยวตามสถานที่ในโปรแกรมการเดินทาง

** ตามกฎหมายของประเทศญี่ปุ่นนั้น สามารถให้บริการสูงสุดวันละไม่เกิน 11 ชั่วโมง **กรณีที่คนขับรถไม่ได้พักโรงแรมเดียวกับกรุ๊ปทัวร์ หรือ คนขับรถต้องนำรถส่งกลับบริษัทฯ จะสามารถให้บริการกรุ๊ปทัวร์ในวันนั้นๆ ได้สูงสุด 10 ชั่วโมงเท่านั้น** เพื่อเป็นการเผื่อเวลาให้คนขับรถถึงที่หมายปลายทางนั้นๆ แล้วเวลารวมทั้งสิ้นไม่เกินเวลา 11 ชม. ตามที่กฎหมายกำหนดบังคับ

**ประกาศสำคัญ**: รับเฉพาะผู้มีวัตถุประสงค์เพื่อการท่องเที่ยวเท่านั้น ค่าทัวร์ที่จ่ายให้กับผู้จัด เป็นการชำระแบบจ่ายชำระขาด และผู้จัดได้ชำระให้กับสายการบินและสถานที่ต่างๆ แบบชำระขาดเช่นกันก่อนออกเดินทาง ฉะนั้นหากท่านไม่ได้ร่วมเดินทางหรือใช้บริการตามรายการไม่ด้วยสาเหตุใด หรือได้รับการปฏิเสธการเข้าหรือออกนอกเมืองจากประเทศในรายการ (ประเทศไทยและประเทศญี่ปุ่น) ทางผู้จัดขอสงวนสิทธิการคืนเงินสดส่วนใดๆ รวมทั้งค่าตั๋วเครื่องบินให้แก่ท่าน

## เงื่อนไขการให้บริการ

► การเดินทางครั้งนี้จะต้องมีจำนวน 20 ท่านขึ้นไป กรณีไม่ถึงจำนวนดังกล่าว
- จะส่งจอยน์ทัวร์กับบริษัทที่มีโปรแกรมใกล้เคียงกัน
- หรือเลื่อน หรือยกเลิกการออกเดินทาง โดยทางบริษัทจะทำการแจ้งให้ท่านทราบล่วงหน้าก่อนการเดินทางประมาณ 10 วัน
- หรือขอสงวนสิทธิ์ในการปรับราคาค่าบริการเพิ่ม (ในกรณีที่ผู้เดินทางไม่ถึง 15 ท่าน และท่านยังประสงค์เดินทางต่อ) โดยทางบริษัทจะทำการแจ้งให้ท่านทราบก่อนล่วงหน้า

► ในกรณีที่ลูกค้าต้องออกตั๋วโดยสารภายในประเทศ กรุณาติดต่อเจ้าหน้าที่ของบริษัทฯ ก่อนทุกครั้ง มิฉะนั้นทางบริษัทจะไม่รับผิดชอบใดๆ ทั้งสิ้น

► การจองทัวร์และชำระค่าบริการ
- กรุณาชำระค่ามัดจำ ท่านละ 30,000 บาท กรุณาส่งสำเนาหน้าพาสปอร์ต พร้อมเอกสารชำระมัดจำค่าทัวร์
- ค่าทัวร์ส่วนที่เหลือชำระ 25-30 วันก่อนออกเดินทาง กรณีบริษัทฯ จำเป็นต้องออกตั๋วก่อนท่านจำเป็นต้องชำระค่าทัวร์ส่วนที่เหลือตามที่บริษัทกำหนดแจ้งเท่านั้น

**สำคัญ** สำเนาหน้าพาสปอร์ตผู้เดินทาง (จะต้องมีอายุเหลือมากกว่า 6 เดือน ก่อนหมดอายุนับจากวันเดินทางไป-กลับ และจำนวนหน้าหนังสือเดินทางต้องเหลือว่างสำหรับติดวีซ่าไม่ต่ำกว่า 3 หน้า) **กรุณาตรวจสอบก่อนส่งให้บริษัทมิฉะนั้นทางบริษัทจะไม่รับผิดชอบกรณีพาสปอร์ตหมดอายุ ** กรุณาส่งพร้อมหลักฐานการโอนเงินมัดจำ

## เงื่อนไขการยกเลิก

- ยกเลิกก่อนการเดินทางตั้งแต่ 30 วันขึ้นไป คืนเงินค่าทัวร์โดยหักค่าใช้จ่ายที่เกิดขึ้นจริง
- ยกเลิกก่อนการเดินทาง 15-29 วัน ยึดเงิน 50% จากยอดที่ลูกค้าชำระมา และเก็บค่าใช้จ่ายที่เกิดขึ้นจริง(ถ้ามี)
- ยกเลิกก่อนการเดินทางน้อยกว่า 15 วัน ขอสงวนสิทธิ์ยึดเงินเต็มจำนวน

*กรณีมีเหตุยกเลิกทัวร์ โดยไม่ใช่ความผิดของบริษัททัวร์ คืนเงินค่าทัวร์โดยหักค่าใช้จ่ายที่เกิดขึ้นจริง(ถ้ามี)

*ค่าใช้จ่ายที่เกิดขึ้นจริง เช่น ค่ามัดจำตั๋วเครื่องบิน โรงแรม ค่าวีซ่า และค่าใช้จ่ายจำเป็นอื่นๆ

กรณีจองทัวร์วันหยุดเทศกาล วันหยุดนักขัตฤกษ์ วันหยุดยาวต่อเนื่อง
หากได้มีการแจ้งยกเลิกทัวร์ ทางบริษัทฯ ขอสงวนสิทธิ์เก็บค่าทัวร์ทั้งหมด โดยไม่มีเงื่อนไขใดๆ ทั้งสิ้น

## อัตราค่าบริการนี้ *รวม*

ค่าตั๋วโดยสารเครื่องบินไป-กลับ ชั้นประหยัดพร้อมค่าภาษีสนามบินทุกแห่งตามรายการทัวร์ข้างต้น *(ตั๋วกรุ๊ปไม่สามารถ Upgradeที่นั่ง ได้ และต้องเดินทางไป-กลับพร้อมตั๋วกรุ๊ปเท่านั้นไม่สามารถเลื่อนวันได้)*

1. ค่าที่พักห้องละ 2-3 ท่าน ตามโรงแรมที่ระบุไว้ในรายการหรือระดับใกล้เคียงกัน
   กรณีพัก 3 ท่านถ้าวันที่เข้าพักห้องโรงแรม ไม่มีห้อง TRP ( 3 ท่าน) อาจจำเป็นต้องแยกพัก 2 ห้อง (มีค่าใช้จ่ายพักเดี่ยวเพิ่ม) กรณีห้อง TWIN BED (เตียงเดี่ยว 2 เตียง) ซึ่งโรงแรมไม่มีหรือเต็ม ทางบริษัทขอปรับเป็นห้อง DOUBLE BED แทนโดยมิต้องแจ้งให้ทราบล่วงหน้า หรือ หากต้องการห้องพักแบบ DOUBLE BED ( 1 เตียงใหญ่) ซึ่งโรงแรมไม่มีหรือเต็ม ทางบริษัทขอปรับเป็นห้อง TWIN BED แทนโดยมิต้องแจ้งให้ทราบล่วงหน้า กรณีห้องพักในเมืองที่ระบุไว้ในโปรแกรมมีเทศกาลวันหยุด มีงานแฟร์ต่างๆ บริษัทฯ ขอจัดที่พักในเมืองใกล้เคียงแทน
2. ค่าอาหาร ค่าเข้าชม และ ค่ายานพาหนะทุกชนิด ตามที่ระบุไว้ในรายการทัวร์ข้างต้น
3. เจ้าหน้าที่บริษัทฯ คอยอำนวยความสะดวกตลอดการเดินทาง
4. ค่าน้ำหนักกระเป๋า สายการบิน Thai Airways (TG) สัมภาระโหลดใต้ท้องเครื่อง 1 ใบ ไม่เกิน 23 กิโลกรัม และ ถือขึ้นเครื่องได้ 7 กิโลกรัม และค่าประกันวินาศภัยเครื่องบินตามเงื่อนไขของแต่ละสายการบินที่มีการเรียกเก็บ และกรณีสัมภาระเกินท่านต้องเสียค่าปรับตามที่สายการบินเรียกเก็บ
5. ค่าประกันอุบัติเหตุตามกรมธรรม์วงเงิน 1,000,000 บาท ค่ารักษาพยาบาล ตามเงื่อนไขของบริษัทฯ ประกันภัยที่บริษัททำไว้ ทั้งนี้ย่อมอยู่ในข้อจำกัดที่มีการตกลงไว้กับบริษัทประกันชีวิต ทุกกรณี ต้องมีใบเสร็จและเอกสารรับรองทางการแพทย์ จากหน่วยงานที่เกี่ยวข้อง ไม่รวมประกันสุขภาพ ท่านสามารถสั่งซื้อประกันสุขภาพเพิ่มได้จากบริษัทประกันทั่วไป
6. ค่าภาษีสนามบิน และค่าภาษีน้ำมันตามรายการทัวร์
7. ค่ารถปรับอากาศนำเที่ยวตามระบุไว้ในรายการ พร้อมคนขับรถ (กฎหมายไม่อนุญาตให้คนขับรถเกิน 12 ช.ม./วัน)
8. รวมภาษีมูลค่าเพิ่ม 7% และภาษีหัก ณ ที่จ่าย 3% (ค่าบริการเท่านั้น)

## อัตราค่าบริการนี้ *ไม่รวม*

1. ค่าทำหนังสือเดินทางไทย และเอกสารต่างด้าวต่างๆ
2. ค่าใช้จ่ายอื่นๆ ที่นอกเหนือจากรายการระบุ อาทิเช่น ค่าอาหาร เครื่องดื่ม ค่าซักรีด ค่าโทรศัพท์ เป็นต้น
3. ค่าภาษีทุกรายการคิดจากยอดบริการ, ค่าภาษีเดินทาง (ถ้ามีการเรียกเก็บ)
4. ค่าภาษีน้ำมันที่สายการบินเรียกเก็บเพิ่มภายหลังจากทางบริษัทฯ ได้ออกตั๋วเครื่องบิน และได้ทำการขายโปรแกรมไปแล้ว*บริษัทฯ ขอสงวนสิทธิ์ในการปรับอัตราค่าบริการขึ้น เนื่องจากมีการปรับ ภาษีสนามบินขึ้นและ/หรือการปรับเปลี่ยนค่าเชอร์ชาร์จน้ำมัน จากสายการบิน โดยมิต้องแจ้งให้ทราบล่วงหน้า
5. ค่าพนักงานยกกระเป๋าที่โรงแรม
6. ค่าทิปไกด์ คนขับรถ ขออนุญาตนำเก็บ **ณ สนามบินวันแรก ท่านละ 2,000 บาท / ท่าน**

## หมายเหตุ

กรุณาอ่านศึกษารายละเอียดทั้งหมดก่อนทำการจอง เพื่อความถูกต้องและความเข้าใจตรงกันระหว่างท่านลูกค้าและบริษัทฯ และเมื่อท่านตกลงชำระเงินมัดจำหรือค่าทัวร์ทั้งหมดกับทางบริษัทฯ แล้วทางบริษัทฯ จะถือว่าท่านได้ยอมรับเงื่อนไขข้อตกลงต่างๆ ทั้งหมด

1. บริษัทฯ ขอสงวนสิทธิ์ที่จะเลื่อนการเดินทางหรือปรับราคาค่าบริการขึ้นในกรณีที่มีผู้ร่วมคณะไม่ถึง 20 ท่าน
2. ขอสงวนสิทธิ์การเก็บค่าน้ำมันและภาษีสนามบินทุกแห่งเพิ่ม หากสายการบินมีการปรับขึ้นก่อนวันเดินทาง *บริษัทฯ ขอสงวนสิทธิ์ในการปรับอัตราค่าบริการขึ้น เนื่องจากมีการปรับ ภาษีสนามบินขึ้นและ/หรือการปรับเปลี่ยนค่าเชอร์ชาร์จน้ำมัน จากสายการบิน โดยมิต้องแจ้งให้ทราบล่วงหน้า
3. บริษัทฯ ขอสงวนสิทธิ์ในการเปลี่ยนเที่ยวบิน โดยมิต้องแจ้งให้ทราบล่วงหน้าอันเนื่องจากสาเหตุต่างๆ
4. บริษัทฯ จะไม่รับผิดชอบใดๆ ทั้งสิ้น หากเกิดกรณีความล่าช้าจากสายการบิน, การยกเลิกบิน, การประท้วง, การนัดหยุดงาน, การก่อการจลาจล, ภัยธรรมชาติ, การนำสิ่งของผิดกฎหมาย ซึ่งอยู่นอกเหนือความรับผิดชอบของบริษัทฯ
5. บริษัทฯ จะไม่รับผิดชอบใดๆ ทั้งสิ้น หากเกิดสิ่งของสูญหาย อันเนื่องเกิดจากความประมาทของท่าน, เกิดจากการโจรกรรม และ อุบัติเหตุจากความประมาทของนักท่องเที่ยวเอง
6. เมื่อท่านตกลงชำระเงินมัดจำหรือค่าทัวร์ทั้งหมดกับทางบริษัทฯ แล้ว ทางบริษัทฯ จะถือว่าท่านได้ยอมรับเงื่อนไขข้อตกลงต่างๆ ทั้งหมด
7. รายการนี้เป็นเพียงข้อเสนอที่ต้องได้รับการยืนยันจากบริษัทฯ อีกครั้งหนึ่ง หลังจากได้สำรองโรงแรมที่พักในต่างประเทศเรียบร้อยแล้ว โดยโรงแรมจัดในระดับใกล้เคียงกัน ซึ่งอาจจะปรับเปลี่ยนตามที่ระบุในโปรแกรม
8. การจัดการเรื่องห้องพัก เป็นสิทธิ์ของโรงแรมในการจัดห้องให้กับกรุ๊ปที่เข้าพัก โดยมีห้องพักสำหรับผู้สูบบุหรี่ / ปลอดบุหรี่ได้ โดยอาจจะขอเปลี่ยนห้องได้ตามความประสงค์ของผู้ที่พัก ทั้งนี้ขึ้นอยู่กับความพร้อมให้บริการของโรงแรม และไม่สามารถรับประกันได้
9. กรณีผู้เดินทางต้องการความช่วยเหลือเป็นพิเศษ อาทิเช่น ใช้วิลแชร์ กรุณาแจ้งบริษัทฯ อย่างช้า 14 วัน ก่อนการเดินทาง มิฉะนั้น บริษัทฯ ไม่สามารถจัดการให้ล่วงหน้าได้
10. มัคคุเทศก์ พนักงาน และ ตัวแทนของผู้จัด ไม่มีสิทธิ์ในการให้คำสัญญาใดๆ ทั้งสิ้นแทนผู้จัด นอกจากมีเอกสารลงนามโดยผู้มีอำนาจของผู้จัดกำกับเท่านั้น

11. ผู้จัดจะไม่รับผิดชอบและไม่สามารถคืนค่าใช้จ่ายต่างๆ ได้เนื่องจากเป็นการเหมาจ่ายกับตัวแทนต่างๆ ในกรณีที่ผู้เดินทางไม่ผ่านการพิจารณาในการตรวจคนเข้าเมือง-ออกเมือง ไม่ว่าจะเป็นกองตรวจคนเข้าเมืองหรือกรมแรงงานของทุกประเทศในรายการท่องเที่ยว อันเนื่องมาจากการกระทำที่ส่อไปในทางผิดกฎหมาย การหลบหนี เข้าออกเมือง เอกสารเดินทางไม่ถูกต้อง หรือ การถูกปฏิเสธในกรณีอื่นๆ