บริษัท วันเดอร์ลัสต์ ทัวร์ แอนด์ ทราเวล คอนซัลติ้ง จำกัด
WANDERLUST TOUR & TRAVEL CONSULTING CO.,LTD.

58/142 ซอยโชคชัยร่วมมิตร แขวงจอมพล เขตจตุจักร กรุงเทพมหานคร 10900

58/142 Soi Chok Chai Ruam Mit, Chom Phon, Chatuchak, Bangkok 10900

WANDERLUST
Tour & Travel Consulting Co., Ltd
License No. 11/10249

02-062-4266 | 091-151-1211 | 091-151-1311 | 094-738-9999

wanderlustthailand | info@wanderlusttour.travel | www.wanderlusttour.travel

LINE @wanderlusttour



WINTER BREAKER

MONGOLIA

Ulaanbaatar Ski Resort

MIAT MONGOLIAN AIRLINES (OM)
23 KG.

MIAT MONGOLIAN AIRLINES บินตรงมองโกเลีย

วัดกานดาน

อนุสรณ์สถานไซซัง

จัตุรัสซุคบาตาร์

พิเศษพัก GER
กระโจมหรู
(มีห้องน้ำในตัว)

เมนูพิเศษ

ชาบูและบาร์บีคิวสไตล์มองโกเลีย

MGOM02

5 วัน 4 คืน

ราคาเริ่มต้น **46,888.-**

เดินทาง 05 - 09 ธ.ค. 69 / 13 - 17 ก.พ. 70
27 ก.พ. – 03 มี.ค. 70 / 13 - 17 มี.ค. 70 / 20 - 24 มี.ค. 70

ย้อนรอยความยิ่งใหญ่ระดับมรดกโลก "เจงกีสข่าน"
หัวใจแห่งมองโกเลีย วัดกานดาน จัตุรัสซุคบาตาร์ ถ่ายภาพกับหินเต่า
ธรรมชาติกว้างใหญ่ อุทยานแห่งชาติกอร์ไก-เทเรลจ์ พิพิธภัณฑ์พระราชวังโบกด์
เปิดประสบการณ์สุดคิ้วท์! ขี่ม้าและนั่งรถลากเลื่อนโดยสุนัขพันธุ์ฮัสกี้ ตะลุย Ski Resort
สัมผัสประวัติศาสตร์ จัตุรัสซุคบาตาร์ อนุสาวรีย์เจงกีสข่าน อนุสรณ์สถานไซซัง

FLIGHT:

BKK ——— UBN

MIAT MONGOLIAN AIRLINES

UBN ——— BKK

เที่ยวบิน	เวลาออก	เวลาถึง
OM702	15.15	21.55

เที่ยวบิน	เวลาออก	เวลาถึง
OM701	08.45	13.45

MGOMO2 WINTER BREAKER MONGOLIA

Ulaanbaatar Ski Resort 5วัน 4คืน

ย้อนรอยความยิ่งใหญ่ระดับมรดกโลก "เจงกีสข่าน"

หัวใจแห่งมองโกเลีย วัดกานดาน จัตุรัสซุคบาตาร์ ถ่ายภาพกับหินเต่า
ธรรมชาติกว้างใหญ่ อุทยานแห่งชาติกอร์ไก-เทเรลจ์ พิพิธภัณฑ์พระราชวังโบกด์
เปิดประสบการณ์สุดคิ้วท์! ขี่ม้าและนั่งรถลากเลื่อนโดยสุนัขพันธุ์ฮัสกี้ ตะลุย Ski Resort
สัมผัสประวัติศาสตร์ จัตุรัสซุคบาตาร์ อนุสาวรีย์เจงกีสข่าน อนุสรณ์สถานไซซัง

- พิเศษพัก GER กระโจมหรู (มีห้องน้ำในตัว)
- เมนูพิเศษ ชาบูและบาร์บีคิวสไตล์มองโกเลีย
- พิเศษรวมกิจกรรมที่ Sky Ski Resort
- บินตรงมองโกเลีย

เดินทางโดยสายการบิน MIAT MONGOLIAN AIRLINES (OM) น้ำหนักสัมภาระโหลดใต้ท้องเครื่อง 1 ใบไม่เกิน 23 Kg. / CARRY ON 7 Kg

วันที่	โปรแกรมท่องเที่ยว	เช้า	เที่ยง	เย็น	โรงแรม
1	**OM702 BKK-UBN 15.15- 21.55** ท่าอากาศยานนานาชาติสุวรรณภูมิ ประเทศไทย – ท่าอากาศยานนานาชาติอูลานบาตาร์ใหม่ ประเทศมองโกเลีย – เมืองอูลานบาตอร์ - เข้าสู่ที่พัก				Premium Hotel หรือระดับใกล้เคียงกัน
2	เมืองอูลานบาตอร์ – วัดกานดาน – จัตุรัสซุคบาตาร์ - พิพิธภัณฑ์พระราชวังโบกด์ - ร้านขายผ้าแคชเมียร์	🍽	🍽	🍽	Premium Hotel หรือระดับใกล้เคียงกัน
3	อุทยานแห่งชาติกอร์ไก-เทเรลจ์ สัมผัสประสบการณ์ชนเผ่าโนแมดในมองโกเลีย - เปิดประสบการณ์ขี่ม้ามองโกเลีย – เช็คอินเข้าสู่ที่พักกระโจม – สุนัขฮัสกี้ลากเลื่อนบนแม่น้ำน้ำแข็ง – หินเต่า	🍽	🍽	🍽	Tourist Camp Deluxe Ger (พักกระโจม) หรือระดับใกล้เคียงกัน
4	อนุสาวรีย์เจงกีสข่าน – เมืองอูลานบาตอร์ – อนุสรณ์สถานไซซัง – Sky Ski Resort (รวมค่าเข้า)	🍽	🍽	🍽	Premium Hotel หรือระดับใกล้เคียงกัน
5	ท่าอากาศยานนานาชาติอูลานบาตาร์ใหม่ ประเทศมองโกเลีย – ท่าอากาศยานนานาชาติสุวรรณภูมิ ประเทศไทย **OM701 UBN-BKK 08.45 – 13.45**	🍽			

วันเดินทาง	ราคาผู้ใหญ่ (บาท)	ราคาเด็ก (บาท)	พักเดี่ยว/เดินทางท่านเดียว เพิ่ม (บาท)	ที่นั่ง	หมายเหตุ
05-09 ธันวาคม 2569	49,888	ไม่มีราคาเด็ก (เด็ก INF อายุไม่เกิน 0-23 เดือน ราคา 14,500 บาท)	9,900	20	
13-17 กุมภาพันธ์ 2570	49,888			20	
27 กุมภาพันธ์ – 03 มีนาคม 2570	47,888			20	
13-17 มีนาคม 2570	46,888			20	
20-24 มีนาคม 2570	46,888			20	



วันที่หนึ่ง ท่าอากาศยานนานาชาติสุวรรณภูมิ ประเทศไทย – ท่าอากาศยานนานาชาติอูลานบาตาร์ใหม่ ประเทศมองโกเลีย – เมืองอูลานบาตอร์ - เข้าสู่ที่พัก

12.00 น. พร้อมกัน ณ ท่าอากาศยานนานาชาติสุวรรณภูมิ อาคารผู้โดยสารขาออกระหว่างประเทศ ชั้น 4 เคาน์เตอร์สายการบิน MIAT MONGOLIAN AIRLINES (OM) โดยมีเจ้าหน้าที่บริษัทฯ คอยต้อนรับอำนวยความสะดวกด้านเอกสาร

15.15 น. นำท่านเดินทางสู่ ประเทศมองโกเลีย โดยสายการบิน MIAT MONGOLIAN AIRLINES (OM) เที่ยวบินที่ OM702 *(มีบริการอาหารบนเครื่องบิน)*

21.55 น. เดินทางถึง ท่าอากาศยานนานาชาติอูลานบาตาร์ใหม่ (Chinggis Khaan International Airport; UBN) ประเทศมองโกเลีย สู่ขั้นตอนการตรวจคนเข้าเมืองและศุลกากร *(เวลาท้องถิ่นประเทศมองโกเลียเร็วกว่าประเทศไทย 1 ชั่วโมง กรุณาปรับเวลาของท่านเพื่อความสะดวกในการนัดหมาย)* **นำท่านเดินทางสู่ เมืองอูลานบาตอร์ (Ulaanbaatar)** *(ใช้เวลาเดินทางประมาณ 1.30 ชั่วโมง)* เป็นเมืองหลวงและเมืองที่ใหญ่ที่สุดของประเทศมองโกเลีย

ที่นี่เป็นเมืองที่มีเอกลักษณ์เฉพาะตัว เพราะผสมผสานความทันสมัยของเมืองใหญ่เข้ากับวัฒนธรรมดั้งเดิมของชาวมองโกเลียได้อย่างลงตัว

นำทุกท่านเข้าสู่ที่พักเพื่อพักผ่อนตามอัธยาศัย

ที่พัก : Premium Hotel หรือระดับและเมืองใกล้เคียงกัน

(ชื่อโรงแรมที่ท่านพัก ทางบริษัทจะทำการแจ้งพร้อมใบนัดหมาย 5-7 วัน ก่อนวันเดินทาง)





วันที่สอง เมืองอูลานบาตอร์ – วัดกานดาน – จัตุรัสซุคบาตาร์ – พิพิธภัณฑ์พระราชวังโบกด์ – ร้านขายผ้าแคชเมียร์

🍽 อาหาร เช้า, เที่ยง, เย็น

เช้า 🍽 รับประทานอาหารเช้า ณ ห้องอาหารโรงแรม (มื้อที่1)

สัมผัสบรรยากาศอันศักดิ์สิทธิ์และสงบเงียบ วัดกานดาน (Gandan Monastery) หรือชื่อเต็มคือ Gandan Tegchinlen Monastery *(ใช้เวลาเดินทางประมาณ 1 ชั่วโมง)* ภายในอารามมีรูปปั้นพระอวโลกิเตศวร (Bodhisattva of Compassion) ขนาดใหญ่สูง 26.5 เมตร สร้างจากทองคำและอัญมณีล้ำค่าซึ่ง ที่นี่มีสถาปัตยกรรมแบบทิเบตที่สวยงามและโดดเด่น วัดนี้ถือว่าเป็นสำคัญที่สุดในกรุงอูลานบาตอร์



ไม่มาถือว่ามาไม่ถึง จัตุรัสซุคบาตาร์ (Sukhbaatar Square) **หรือ** ชิงกีสสแควร์ (Chinggis Square) *(ใช้เวลาเดินทางประมาณ 1.30 ชั่วโมง)* คือหัวใจและศูนย์กลางของ เมืองหลวงมีรูปปั้นของ ดัมดิน ซุคบาตาร์ (Damdin Sükhbaatar) ขี่ม้าถือว่าเป็นวีรบุรุษผู้ประกาศเอกราชของมองโกเลีย ที่นี่มีความยาวประมาณ 1 กม. กว้างประมาณ 500 เมตร ล้อมรอบด้วยอาคารสำคัญต่างๆ ของรัฐบาลมองโกเลีย เช่น รัฐสภา ศาลฎีกา กระทรวงต่าง ๆ พิพิธภัณฑ์ และหอศิลป์





เที่ยง 🍽 รับประทานอาหารเที่ยง (มื้อที่2) **เมนูพิเศษ ชาบู Hotpot สไตล์มองโกเลีย**



Highlight! ชาบูหม้อไฟสไตล์มองโกเลีย (Mongolian Hotpot) น้ำซุปที่ปรุงจากสมุนไพรจีนและส่วนผสมธรรมชาติหลากหลายชนิด ทำให้มีกลิ่นหอมและรสชาติที่นุ่มนวล พร้อมจุ่มเนื้อสัตว์หั่นบางๆ ทานพร้อมน้ำจิ้มสูตรลับประจำร้าน น่าอร่อยไม่น้อย



สถานที่ที่ไม่ควรพลาดประวัติศาสตร์ที่ยังคงอยู่ พิพิธภัณฑ์พระราชวังโบกด์ (Bogd Khaan Palace Museum) *(ใช้เวลาเดินทางประมาณ 2 ชั่วโมง)* อดีตพระราชวังฤดูหนาวและฤดูร้อนของ **โบกด์ ข่านที่ 8 (Bogd Khaan)** ซึ่งเป็นผู้นำทางศาสนาและผู้นำสูงสุดคนสุดท้ายของมองโกเลีย อาคารภายในพิพิธภัณฑ์มีความโดดเด่นทางสถาปัตยกรรมที่ผสมผสานระหว่างสไตล์มองโกเลียแบบดั้งเดิมเข้ากับสถาปัตยกรรมแบบจีนและทิเบต (ค่าทัวร์รวมค่าเข้าชม)



นำท่านเดินทางสู่ ร้านขายผ้าแคชเมียร์(Gobi cashmere shop) *(ใช้เวลาเดินทางประมาณ 2 ชั่วโมง)* มีผ้าสวยงามหลากหลายรูปแบบเหมาะแก่การสวมใส่ให้สวยงามและซื้อเป็นของฝากแก่คนรู้ใจ



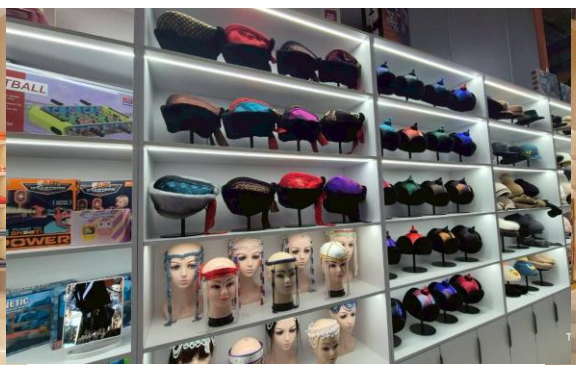



เย็น 🍽 รับประทานอาหารเย็น (มื้อที่3) อาหารสไตล์ European (ยุโรป)
ที่พัก : Premium Hotel หรือระดับและเมืองใกล้เคียงกัน
(ชื่อโรงแรมที่ท่านพัก ทางบริษัทจะทำการแจ้งพร้อมใบนัดหมาย 5-7 วัน ก่อนวันเดินทาง)

วันที่สาม อุทยานแห่งชาติกอร์ไก-เทเรลจ์ – สัมผัสประสบการณ์ชนเผ่าโนแมดในมองโกเลีย – เปิดประสบการณ์ขี่ม้ามองโกเลีย – เช็คอินเข้าสู่ที่พักกระโจม – สุนัขฮัสกี้ลากเลื่อนบนแม่น้ำน้ำแข็ง – หินเต่า

🍽 อาหาร เช้า, เที่ยง, เย็น

เช้า 🍽 รับประทานอาหารเช้า (มื้อที่4)

เดินทางสู่ อุทยานแห่งชาติกอร์ไก-เทเรลจ์ (Gorkhi-Terelj National Park) (ค่าทัวร์รวมค่าเข้าอุทยาน) *(ใช้เวลาเดินทางประมาณ 1 ชั่วโมง)* เป็นหนึ่งในสถานที่ท่องเที่ยวทางธรรมชาติที่ได้รับความนิยมมากที่สุด อุทยานแห่งนี้ขึ้นชื่อเรื่องทิวทัศน์อันน่าทึ่งของหุบเขาและทุ่งหญ้าสเตปป์ที่กว้างใหญ่ มีโขดหินรูปร่างแปลกตามากมายที่เกิดจากการกัดกร่อนตามธรรมชาติ ✨ **โอกาสดีๆ ที่จะได้** สัมผัสประสบการณ์ชนเผ่าโนแมดในมองโกเลีย (Nomadic Family) *(ใช้เวลาเดินทางประมาณ 1 ชั่วโมง)* ต้องมาเห็นสักครั้งและวิถีชีวิตดั้งเดิม เช่น การเลี้ยงและต้อนสัตว์ ประเพณี วัฒนธรรมของชาวมองโกเลีย รวมไปถึง เกอร์ (GER) หรือ กระโจมแบบชาวมองโกเลียแท้ ที่ใช้วัสดุทำจากหนังสัตว์เพื่อความทนทาน ให้ความอบอุ่นลดความหนาวเหน็บในฤดูหนาวและเหมาะกับการเคลื่อนย้ายถิ่นฐานได้ง่ายและสะดวก

Highlight! การต้อนรับอย่างอบอุ่นจากครอบครัวเร่ร่อน (Nomadic Family) ด้วยชาพื้นเมืองร้อนๆ ที่ถูกชงขึ้นมาเป็นพิเศษ นี่เป็นมากกว่าเครื่องดื่ม แต่เป็นสัญลักษณ์ของมิตรภาพและความเคารพในวัฒนธรรมของชาวมองโกเลีย



🏇🏻 **ควบม้าท่องตะลุยแดนสวรรค์! สัมผัสฟีลแอดเวนเจอร์แบบชาวมองโกลแท้ๆ** เปิดประสบการณ์ขี่ม้ามองโกเลีย (Horse Ridding) *(ใช้เวลาในการทำกิจกรรมขี่ม้าประมาณ 30 นาที ค่าทัวร์รวมค่าขี่ม้า)* ปลดปล่อยวิญญาณนักเดินทาง แล้วมาสัมผัสฟีลสุดเท่ เปิดโหมดนักรบแห่งทุ่งหญ้า สูดอากาศบริสุทธิ์ฉ่ำปอด ควบม้าชมทัศนียภาพอันกว้างใหญ่ไพศาลของอุทยานธรรมชาติสุดอลังการ ถ่ายรูปมุมไหนก็เท่ สวยปังอิมแพกต์เต็มร้อยแน่นอน

Highlight! ชาวมองโกเลียจะเริ่มเรียนรู้การขี่ม้าตั้งแต่อายุเพียง 2-3 ปี และเริ่มฝึกขี่ม้าอย่างจริงจังตั้งแต่อายุ 4-5 ปี ทำให้พวกเขาเกิดมาพร้อมกับทักษะการขี่ม้าที่สืบทอดกันมาหลายชั่วอายุคน

กรณีกิจกรรมการขี่ม้า (Horse Ridding) เพื่อความปลอดภัยของตัวท่านเป็นหลัก ทางบริษัทฯ ขอสงวนสิทธิ์ไม่อนุญาตให้ ท่านที่มีอายุเกิน 60 ปีขึ้นไป และท่านที่มีการรักษาหรือมีปัญหาเกี่ยวกับ โรคหหัวใจ โรคกระดูกสันหลัง การบาดเจ็บที่หลัง หรือมีปัญหาเกี่ยวกับทรงตัว เข้าร่วมกิจกรรมนี้ได้ ทั้งนี้ทางบริษัทฯ ชำระค่าบริการแบบกรุ๊ปทัวร์ จึงไม่สามารถคืนเงินค่าใช้จ่ายส่วนนี้ให้ได้ จึงต้องขออภัยในความไม่สะดวกมา ณ ที่นี้



📍 *หลังจบกิจกรรมสุดประทับใจ นำท่านเดินทางสู่ Tourist Camp เพื่อเช็กอินเข้าสู่ที่พักสไตล์รีสอร์ตกลางธรรมชาติ ให้ท่านได้ผ่อนคลายความเหนื่อยล้า และรับประทานอาหารกลางวันแสนอร่อย*

เที่ยง 🍽 รับประทานอาหารเที่ยง (มื้อที่5) ที่ภัตตาคาร (3 Course menu at the camp)

🐶🤍✨ **ปักหมุดความน่ารักไปกับแก๊งน้องสุนัขฮัสกี้! สัมผัสความตื่นเต้นและความสนุกสนาน** สุนัขฮัสกี้ลากเลื่อนบนแม่น้ำน้ำแข็ง (Dog Sledding) *(ใช้เวลาเดินทางประมาณ 1 ชั่วโมง)* **ที่จะพาทุกท่านนั่งเลื่อน *(คันละ 1–2 ท่าน)*** วิ่งกินลมชมวิวบน แม่น้ำน้ำแข็ง (Frozen River) เป็นระยะทางสุดฟินกว่า 5 กิโลเมตร ดื่มด่ำบรรยากาศฤดูหนาวสุดโรแมนติก ท่ามกลางหิมะปูพรมขาวโพลนละมุนตา เหมือนหลุดเข้าไปอยู่ในภาพวาดในฝัน บอกเลยว่าทริปนี้ใจฟู ละลายไปกับความน่ารักของน้องๆ (ค่าทัวร์รวมค่าเข้าและนั่งรถลากเลื่อน)





*กรณีที่ปริมาณของหิมะไม่มากและหนาพอที่จะทำกิจกรรม นั่งรถลากเลื่อนจากสุนักพันธุ์ฮัสกี้ (Dog Sledding) เพราะเป็นเหตุการณ์เกี่ยวกับฤดูกาลและธรรมชาติไม่สามารถควบคุมได้ ทั้งนี้ทางบริษัทฯ ขอสงวนสิทธิ์ปรับตามความเหมาะสม แทน โดยคำนึงถึงความปลอดภัยของท่านเป็นหลักและไม่แจ้งให้ท่านทราบล่วงหน้าทุกกรณี

📸💚🐢 **แวะเช็กอินโพสท่าสุดคิ้วท์คู่กับ** หินเต่า (Turttle Rock) *(ใช้เวลาเดินทางประมาณ 2 ชั่วโมง)* ตื่นตากับโขดหินแกรนิตธรรมชาติขนาดมหึมา สูงถึง 24 เมตร ที่ธรรมชาติคราฟต์ขึ้นมาอย่างปราณีตจนเหมือนน้องเต่ายักษ์หมอบอยู่อย่างน่าเอ็นดู ถือเป็นประติมากรรมระดับมาสเตอร์พีซที่พระแม่ธรรมชาติตั้งใจรังสรรค์ไว้ให้เราได้มาถ่ายรูปสวยๆ เช็กอินเก็บความประทับใจ



เย็น 🍽 รับประทานอาหารเย็น (มื้อที่6)เมนูพิเศษ บาร์บีคิวแกะมองโกเลีย (Barbeque Lamb)

⚠️ **หมายเหตุ:** สำหรับท่านที่ไม่รับประทานเนื้อแกะ ทางทัวร์มีบริการสับเปลี่ยนเป็น **เนื้อหมู** หรือ **เนื้อไก่** แทน



Highlight! อาหารยอดนิยมและเป็นเอกลักษณ์ของมองโกเลีย บาร์บีคิวแกะ (Barbeque Lamb) นำเนื้อแกะหรือแพะมาหมักกับเครื่องเทศและผัก ย่างเนื้อให้สุก พร้อมกลิ่นหอมน่าลิ้มลอง



ที่พัก : Tourist Camp Deluxe Ger (พักกระโจม+มีห้องน้ำในตัว) หรือระดับและเมืองใกล้เคียงกัน
(ชื่อโรงแรมที่ท่านพัก ทางบริษัทจะทำการแจ้งพร้อมใบนัดหมาย 5-7 วัน ก่อนวันเดินทาง)

📌 กรณีที่พัก GER หรือกระโจม ด้วยเอกลักษณ์ทางวัฒนธรรมท้องถิ่น ที่พักประเภทกระโจมจะจัดวางเป็น **เตียงเดี่ยว 3 เตียง** เป็นหลัก (ไม่มีบริการเตียงใหญ่ DBL / King Size สไตล์ยุโรป) เพื่อให้ทุกท่านได้สัมผัสบรรยากาศการพักผ่อนแบบชาวมองโกลแท้ๆ



Highlight! สัมผัสเสน่ห์วิถีชีวิตสไตล์มองโกล เปิดประสบการณ์นอนกระโจมสักครั้งในชีวิตตกแต่งอย่างเรียบง่ายแต่มีสีสันสดใส และมีการจัดวางข้าวของตามหลักทิศทางและความเชื่อของชาวมองโกล



วันที่สี่ อนุสาวรีย์เจงกีสข่าน – เมืองอูลานบาตอร์ – อนุสรณ์สถานไซซัง – Sky Ski Resort (รวมค่าเข้า)

🍽 อาหาร เช้า, เที่ยง, เย็น

เช้า 🍽 รับประทานอาหารเช้า (มื้อที่7)

💡 **ชื่นชมความยิ่งใหญ่** อนุสาวรีย์เจงกีสข่าน (Chinggis Khan Statue) หรือชื่อเต็มคือ อนุสาวรีย์เจงกีสข่านบนหลังม้า *(ใช้เวลาเดินทางประมาณ 1 ชั่วโมง)* เป็นอนุสาวรีย์ขนาดใหญ่ที่โดดเด่นตามตำนานเล่าว่านี่คือจุดที่เจงกีสข่านพบแส้ทองคำอันเป็นสัญลักษณ์แห่งโชค ฐานของรูปปั้นเป็นอาคารที่มีพิพิธภัณฑ์จัดแสดงเกี่ยวกับประวัติศาสตร์และวัฒนธรรมยุคจักรวรรดิมองโกล มีร้านอาหารและร้านขายของที่ระลึกอีกด้วย (ค่าทัวร์รวมค่าเข้าชม)

Highlight! **เป็นรูปปั้นขี่ม้าที่สูงที่สุดในโลก** ด้วยความสูงถึง 40 เมตร (ประมาณ 131 ฟุต) สร้างจากเหล็กกล้าไร้สนิม (stainless steel) หนักกว่า 250 ตัน



เดินทางสู่ **เมืองอูลานบาตอร์ (Ulaanbaatar)** *(ใช้เวลาเดินทางประมาณ 2 ชั่วโมง)* เมืองหลวงที่มีภูเขาล้อทั้งสี่ด้าน ได้รับการขนานนามว่าเป็น **"เมืองหลวงที่หนาวเย็นที่สุดในโลก"** โดยมีอุณหภูมิเฉลี่ยทั้งปีต่ำกว่า 0 องศาเซลเซียส มีการเติบโตทางเศรษฐกิจอย่างรวดเร็ว ที่นี่จึงเป็นจุดหมายปลายทางในฝันของใครหลายๆ คน

เที่ยง 🍽 รับประทานอาหารเที่ยง (มื้อที่8)

ชมความสวยงามของ อนุสรณ์สถานไซซัง (Zaisan Memorial) *(ใช้เวลาเดินทางประมาณ 1 ชั่วโมง)* สัญลักษณ์ของความเสียสละและเกียรติยศที่สูงเด่นเหนือเมืองที่นี่คือการผสมผสานที่ลงตัวระหว่างประวัติศาสตร์และความงามของทัศนียภาพ หัวใจของสถานที่คืออนุสาวรีย์ทรงกลมที่สง่างาม ภายในประดับด้วยจิตรกรรมฝาผนังแบบวงแหวนที่เล่าเรื่องราวความผูกพันและมิตรภาพอันยาวนานระหว่างมองโกเลียกับสหภาพโซเวียต โดยเฉพาะวีรกรรมในสงครามโลกครั้งที่ 2 เมื่อพิชิตขึ้นไปยอดเนินเขา จะได้พบกับวิวพาโนรามาของเมืองอูลานบาตอร์ที่ทอดตัวอยู่เบื้องล่างอย่างสุดสายตา





พร้อมไหมกับการท้าความหนาวสุดฟิน! ตะลุยลานหิมะแบบจัดเต็มที่ Sky Ski Resort *(ใช้เวลาเดินทางประมาณ 30 นาที)* เปิดโหมดแอดเวนเจอร์ สูดอากาศบริสุทธิ์สดชื่น แล้วมาสัมผัสปุยหิมะนุ่มฟูบนลานสกีขนาดใหญ่ตระการตา ปล่อยใจไปกับความสนุกสุดตื่นเต้น พร้อมสร้างความทรงจำสุดอบอุ่นหัวใจท่ามกลางบรรยากาศฤดูหนาวแสนโรแมนติก! (ค่าทัวร์ *รวม* ค่าเข้ากิจกรรมตามที่ระบุ แต่ *ไม่รวม* ค่า **OPTION** ทัวร์หรือกิจกรรมเสริม)

Highlight! สิทธิพิเศษจัดเต็ม รวมอยู่ในรายการเรียบร้อย:

- **ครูฝึกสอนสกีมืออาชีพ:** ฟรี! ค่าวิทยากรสอนสกีขั้นพื้นฐาน (สนุกปลอดภัย)
- **อุปกรณ์ครบครัน:** รวมค่าเช่าอุปกรณ์สกี หรือ สโนว์บอร์ด
- **สิ่งอำนวยความสะดวก:** รวมค่าเช่าชุดสกีกันหนาว และตู้ล็อกเกอร์สำหรับเก็บสัมภาระอย่างปลอดภัย



(หมายเหตุ:
กรณีการตกของหิมะ ตกไวหรือตกช้า และปริมาณมากหรือปริมาณน้อย ทั้งนี้ขึ้นอยู่กับสภาพอากาศในแต่ละปี
*** กรณีท่านที่ไม่สนใจซื้อ OPTION สามารถเดินเล่นและถ่ายรูปในบริเวณรอบๆ Ski Resort แต่ ไม่สามารถเดินเล่นในเส้นทางของการเล่นสกีได้ เนื่องจากเหตุผลด้านความปลอดภัย***
****กรณีที่ไม่สามารถไป Ski Resort หรือไปได้แต่ไม่สามารถทำกิจกรรมได้ เนื่องจากภัยพิบัติทางธรรมชาติ หรือหิมะตกน้อยไป ทำให้หิมะไม่เพียงพอในการทำกิจกรรม รวมไปถึงการประกาศสั่งปิด หรือเหตุขัดข้องอื่นใดก็ตาม ทางบริษัทฯ ขอสงวนสิทธิ์ปรับโปรแกรมตามความเหมาะสมโดยคำนึงถึงความปลอดภัยของท่านเป็นหลัก และไม่แจ้งให้ทราบล่วงหน้า ไม่คืนเงินทุกกรณี***)*

OPTION :

ราคาท่านละ 10 EUR/ 1 ท่าน
– ค่าเช่าอุปกรณ์สโนว์ ทิบบิ่ง (Snow Tubing)
ห่วงยางขนาดใหญ่แล้วปล่อยให้ไถลลื่นไถลไปกับหิมะสีขาวโพลน เล่นง่าย สนุกสนาน เล่นได้ทั้งเด็กและผู้ใหญ่





เย็น 🍽 รับประทานอาหารเย็น (มื้อที่9)
ที่พัก : Premium Hotel หรือระดับและเมืองใกล้เคียงกัน
(ชื่อโรงแรมที่ท่านพัก ทางบริษัทจะทำการแจ้งพร้อมใบนัดหมาย 5-7 วัน ก่อนวันเดินทาง)

วันที่ห้า ท่าอากาศยานนานาชาติอูลานบาตาร์ใหม่ ประเทศมองโกเลีย – ท่าอากาศยานนานาชาติสุวรรณภูมิ ประเทศไทย
🍽 อาหาร เช้า

เช้า 🍽 รับประทานอาหารเช้า (มื้อที่10) บริการอาหารเช้าแบบ SET BOX
เดินทางสู่ ท่าอากาศยานนานาชาติอูลานบาตาร์ใหม่ (Chinggis Khaan International Airport; UBN) ประเทศมองโกเลีย

08.45 น. เดินทางสู่ ประเทศไทย โดยสายการบิน MIAT MONGOLIAN AIRLINES (OM) เที่ยวบินที่OM701 *(มีบริการอาหารบนเครื่องบิน)*

13.45 น. เดินทางถึง ท่าอากาศยานนานาชาติสุวรรณภูมิ ประเทศไทย โดยสวัสดิภาพ

****

หมายเหตุ* โปรแกรมอาจมีการสลับวันหรือเปลี่ยนแปลงไปตามความเหมาะสมโดยไม่แจ้งให้ทราบล่วงหน้า ขึ้นอยู่กับตามสถานการณ์ท้องถิ่น สถานที่ท่องเที่ยว เทศกาล หรือ สภาพอากาศท้องถิ่น ณ เวลานั้น ทั้งนี้การเปลี่ยนทางบริษัทจะคำนึงถึงประโยชน์และความปลอดภัยของทุกท่านเป็นหลักสำคัญ

** เนื่องจากโปรแกรมทัวร์เป็นช่วงฤดูหนาว
การสัมผัสความงดงามของธรรมชาติ ปริมาณการตกของหิมะมากหรือน้อย
การตกของหิมะ ไวหรือช้า ทั้งนี้ขึ้นอยู่กับสภาพอากาศในแต่ละปี

ประเภทห้องพัก

พัก 2 ท่าน



ห้อง Standard Double Room เตียงใหญ่ 1 เตียง Queen Size

หรือ



ห้องเตียงคู่ (Twin Room) เตียงเล็ก 2 เตียง

พัก 3 ท่าน (Triple Room)

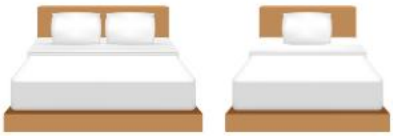

เตียงใหญ่ 1 เตียง Queen Size + เตียงเล็ก 1 เตียงหรือเตียงเสริม

หรือ



เตียงเล็ก 3 เตียง

ณ วันเดินทางเข้าพัก กรณีห้อง TWIN BED (เตียงเล็ก 2 เตียง) ซึ่งโรงแรมไม่มีหรือเต็ม ทางบริษัทขอปรับเป็นห้อง DOUBLE BED แทน
หรือ หากต้องการห้องพักแบบ DOUBLE BED (1เตียงใหญ่) ซึ่งโรงแรมไม่มีหรือเต็ม ทางบริษัทขอปรับเป็นห้อง TWIN BED แทน
และ หากต้องการห้องพักแบบ Triple Room (3เตียงเล็ก) ซึ่งโรงแรมไม่มีหรือเต็ม ทางบริษัทขอปรับเป็นห้อง เตียงใหญ่ 1 Queen Size + เตียงเล็ก 1 แทน
โดยมิต้องแจ้งให้ทราบล่วงหน้า
กรณีมาเป็นครอบครัวใหญ่มีการรีเควสขอห้องพักคนละประเภท ห้องพักวันที่เข้าพักอาจจะไม่ได้อยู่ใกล้กันหรืออาจจะไม่ได้อยู่ในชั้นเดียวกัน
เนื่องด้วยแต่ละโรงแรมมีการจัดห้องพักที่แตกต่างกันไป
ในช่วงฤดูหนาวหรืออากาศเย็นบางโรงแรมที่พักจะปรับโหมดเครื่องปรับอากาศเป็นโหมดทำความร้อนในห้องพักแทน

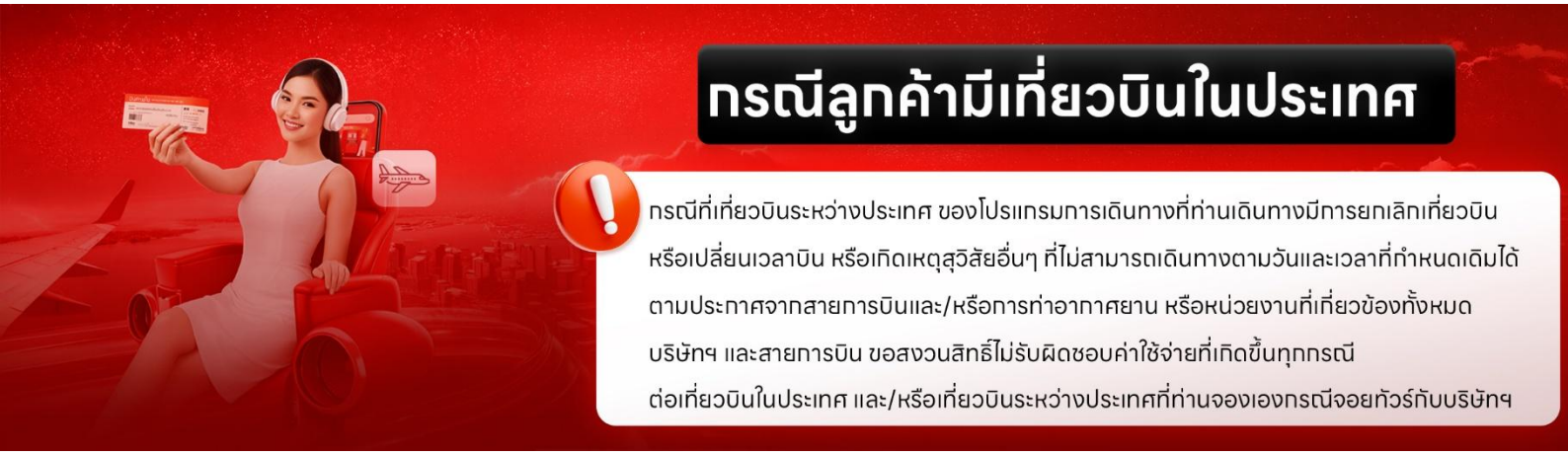

กรณีลูกค้ามีเที่ยวบินในประเทศ

กรณีที่เที่ยวบินระหว่างประเทศ ของโปรแกรมการเดินทางที่ท่านเดินทางมีการยกเลิกเที่ยวบิน หรือเปลี่ยนเวลาบิน หรือเกิดเหตุสุวิสัยอื่นๆ ที่ไม่สามารถเดินทางตามวันและเวลาที่กำหนดเดิมได้ ตามประกาศจากสายการบินและ/หรือการท่าอากาศยาน หรือหน่วยงานที่เกี่ยวข้องทั้งหมด บริษัทฯ และสายการบิน ขอสงวนสิทธิ์ไม่รับผิดชอบค่าใช้จ่ายที่เกิดขึ้นทุกกรณี ต่อเที่ยวบินในประเทศ และ/หรือเที่ยวบินระหว่างประเทศที่ท่านจองเองกรณีจอยทัวร์กับบริษัทฯ

เงื่อนไขการให้บริการ

► การเดินทางครั้งนี้จะต้องมีจำนวน 15 ท่านขึ้นไป กรณีไม่ถึงจำนวนดังกล่าว
- จะส่งจอยน์ทัวร์กับบริษัทที่มีโปรแกรมใกล้เคียงกัน
- หรือเลื่อน หรือยกเลิกการออกเดินทาง โดยทางบริษัทจะทำการแจ้งให้ท่านทราบล่วงหน้าก่อนการเดินทาง 15 วัน
- หรือขอสงวนสิทธิในการปรับราคาค่าบริการเพิ่ม (ในกรณีที่ผู้เดินทางไม่ถึง15ท่านและท่านยังประสงค์เดินทางต่อ) โดยทางบริษัทจะทำการแจ้งให้ท่านทราบก่อนล่วงหน้า

► ในกรณีที่ลูกค้าต้องออกตั๋วโดยสารภายในประเทศ กรุณาติดต่อเจ้าหน้าที่ของบริษัทฯ ก่อนทุกครั้ง มิฉะนั้นทางบริษัทจะไม่รับผิดชอบใดๆ ทั้งสิ้น

► การจองทัวร์และชำระค่าบริการ

- กรุณาชำระค่ามัดจำ ท่านละ 30,000 บาท
- ค่าทัวร์ส่วนที่เหลือชำระ 15-20 วัน ก่อนออกเดินทาง กรณีบริษัทฯต้องออกตั๋วหรือวีซ่าออกใกล้วันเดินทางท่านจำเป็นต้องชำระค่าทัวร์ส่วนที่เหลือตามที่บริษัทกำหนดแจ้งเท่านั้น

สำคัญสำเนาหน้าพาสปอร์ตผู้เดินทาง (จะต้องมีอายุเหลือมากกว่า 6 เดือน ก่อนหมดอายุนับจากวันเดินทางไป-กลับและจำนวนหน้าหนังสือเดินทางต้องเหลือว่างสำหรับติดวีซ่าไม่ต่ำกว่า 3 หน้า) **กรุณาตรวจสอบก่อนส่งให้บริษัทมิฉะนั้นทางบริษัทจะไม่รับผิดชอบกรณีพาสปอร์ตหมดอายุ ** กรุณาส่งพร้อมหลักฐานการโอนเงินมัดจำ

เงื่อนไขการยกเลิก

- ยกเลิกก่อนการเดินทางตั้งแต่ 30 วันขึ้นไป คืนเงินค่าทัวร์โดยหักค่าใช้จ่ายที่เกิดขึ้นจริง
- ยกเลิกก่อนการเดินทาง 15-29 วัน ยึดเงิน 50% จากยอดที่ลูกค้าชำระมา และเก็บค่าใช้จ่ายที่เกิดขึ้นจริง(ถ้ามี)
- ยกเลิกก่อนการเดินทางน้อยกว่า 25 วัน ขอสงวนสิทธิ์ยึดเงินเต็มจำนวน

*กรณีมีเหตุยกเลิกทัวร์ โดยไม่ใช่ความผิดของบริษัททัวร์ คืนเงินค่าทัวร์โดยหักค่าใช้จ่ายที่เกิดขึ้นจริง(ถ้ามี)
*ค่าใช้จ่ายที่เกิดขึ้นจริง เช่น ค่ามัดจำตั๋วเครื่องบิน โรงแรม ค่าวีซ่า และค่าใช้จ่ายจำเป็นอื่นๆ

กรณีจองทัวร์วันหยุดเทศกาล วันหยุดนักขัตฤกษ์ วันหยุดยาวต่อเนื่อง
หากได้มีการแจ้งยกเลิกทัวร์ ทางบริษัทฯ ขอสงวนสิทธิ์เก็บค่าทัวร์ทั้งหมด โดยไม่มีเงื่อนไขใดๆ ทั้งสิ้น

อัตราค่าบริการนี้ *รวม*

(บริษัท ดำเนินการให้ กรณียกเลิกทั้งหมด หรืออย่างใดอย่างหนึ่ง ไม่สามารถรีฟันด์เป็นเงินหรือการบริการอื่นๆได้)

1. ค่าตั๋วโดยสารเครื่องบินไป-กลับ ชั้นประหยัดพร้อมค่าภาษีสนามบินทุกแห่งตามรายการทัวร์ข้างต้น *(ตั๋วกรุ๊ปไม่สามารถUpgradeที่นั่ง ได้ และต้องเดินทางไป-กลับพร้อมตั๋วกรุ๊ปเท่านั้นไม่สามารถเลื่อนวันได้)*
2. ค่าที่พักห้องละ 2-3 ท่าน ตามโรงแรมที่ระบุไว้ในรายการหรือ ระดับใกล้เคียงกัน
   กรณีพัก 3 ท่านถ้าวันที่เข้าพักห้องโรงแรม ไม่มีห้อง TRP (3 ท่าน) อาจจำเป็นต้องแยกพัก 2 ห้อง (มีค่าใช้จ่ายพักเดี่ยวเพิ่ม) กรณีห้อง TWIN BED (เตียงเดี่ยว 2 เตียง) ซึ่งโรงแรมไม่มีหรือเต็ม ทางบริษัทขอปรับเป็นห้อง DOUBLE BED แทนโดยมิต้องแจ้งให้ทราบล่วงหน้า หรือ หากต้องการห้องพักแบบ DOUBLE BED (1 เตียงใหญ่) ซึ่งโรงแรมไม่มีหรือเต็ม ทางบริษัทขอปรับเป็นห้อง TWIN BED แทนโดยมิต้องแจ้งให้ทราบล่วงหน้า กรณีห้องพักในเมืองที่ระบุไว้ในโปรแกรมมีเทศกาลวันหยุด มีงานแฟร์ต่างๆ บริษัทขอจัดที่พักในเมืองใกล้เคียงแทน
3. ค่าอาหาร ค่าเข้าชม และ ค่ายานพาหนะทุกชนิด ตามที่ระบุไว้ในรายการทัวร์ข้างต้น เจ้าหน้าที่บริษัท ฯ คอยอำนวยความสะดวกตลอดการเดินทาง
4. ค่าน้ำหนักกระเป๋าสายการบิน **MIAT MONGOLIAN AIRLINES (OM)** สัมภาระโหลดใต้ท้อง 1 ใบไม่เกิน **23 กิโลกรัม** ถือขึ้นเครื่องได้ **8 กิโลกรัม** และค่าประกันวินาศภัยเครื่องบินตามเงื่อนไขของแต่ละสายการบินที่มีการเรียกเก็บ กรณีสัมภาระเกินท่านต้องเสียค่าปรับตามที่สายการบินเรียกเก็บ

5. ค่าประกันอุบัติเหตุตามกรมธรรม์วงเงิน 1,000,000 บาท ค่ารักษาพยาบาล ตามเงื่อนไขของบริษัทฯประกันภัยที่บริษัททำไว้ ทั้งนี้ย่อมอยู่ในข้อจำกัดที่มีการตกลงไว้กับบริษัทประกันชีวิต ทุกกรณี ต้องมีใบเสร็จและเอกสารรับรองทางการแพทย์ จากหน่วยงานที่เกี่ยวข้องเงื่อนไขนี้ไม่คุ้มครองโรคประจำตัว การสูญเสียทรัพย์สินส่วนตัวของผู้เดินทาง และไม่รวมประกันสุขภาพ ท่านสามารถสั่งซื้อประกันสุขภาพเพิ่มได้จากบริษัทประกันทั่วไป **กรณีท่านต้องการซื้อความคุ้มครองเพิ่มเติมสามารถแจ้งความประสงค์มาที่บริษัทฯ**
6. ค่าภาษีสนามบิน และค่าภาษีน้ำมันตามรายการทัวร์
7. ค่ารถปรับอากาศนำเที่ยวตามระบุไว้ในรายการ พร้อมคนขับรถ (กฎหมายไม่อนุญาตให้คนขับรถเกิน 12 ชม./วัน)
8. รวมภาษีมูลค่าเพิ่ม 7% และภาษีหัก ณ ที่จ่าย 3% (ค่าบริการเท่านั้น)
9. ไกด์ท้องถิ่นสื่อสารภาษาอังกฤษ

อัตราค่าบริการนี้ *ไม่รวม*

1. ค่าทำหนังสือเดินทางไทย และเอกสารต่างด้าวต่างๆ
2. ค่าใช้จ่ายอื่นๆ ที่นอกเหนือจากรายการระบุ อาทิเช่น ค่าอาหาร เครื่องดื่ม ค่าซักรีด ค่าโทรศัพท์ เป็นต้น
3. ค่าภาษีทุกรายการคิดจากยอดบริการ, ค่าภาษีเดินทาง (ถ้ามีการเรียกเก็บ)
4. ค่าภาษีน้ำมันที่สายการบินเรียกเก็บเพิ่มภายหลังจากทางบริษัทฯ ได้ออกตั๋วเครื่องบิน และได้ทำการขายโปรแกรมไปแล้ว *บริษัทฯ ขอสงวนสิทธิ์ในการปรับอัตราค่าบริการขึ้น เนื่องจากมีการปรับ ภาษีสนามบินขึ้นและ/หรือการปรับเปลี่ยนค่าเชอร์ชาร์จน้ำมัน จากสายการบิน โดยมิต้องแจ้งให้ทราบล่วงหน้า
5. ค่าพนักงานยกกระเป๋าที่โรงแรม
6. ค่าวีซ่าเดี่ยว (ในกรณีถ้ามี)
7. ขออนุญาตเก็บค่าทิปไกด์วันแรก ณ สนามบิน ค่าทิปไกด์ คนขับรถ **ท่านละ 2,000 บาท/ท่าน**

หมายเหตุ

กรุณาอ่านศึกษารายละเอียดทั้งหมดก่อนทำการจอง เพื่อความถูกต้องและความเข้าใจตรงกันระหว่างท่านลูกค้าและบริษัทฯ และเมื่อท่านตกลงชำระเงินมัดจำหรือค่าทัวร์ทั้งหมดกับทางบริษัทฯ แล้ว ทางบริษัทฯ จะถือว่าท่านได้ยอมรับเงื่อนไขข้อตกลงต่างๆ ทั้งหมด

1. บริษัทฯ ขอสงวนสิทธิ์ที่จะเลื่อนการเดินทางหรือปรับราคาค่าบริการขึ้นในกรณีที่มีผู้ร่วมคณะไม่ถึง 15 ท่าน
2. ค่าทัวร์สำหรับคนไทยที่ถือพาสปอร์ตไทยเท่านั้น
3. ขอสงวนสิทธิ์การเก็บค่าน้ำมันและภาษีสนามบินทุกแห่งเพิ่ม หากสายการบินมีการปรับขึ้นก่อนวันเดินทาง *บริษัทฯ ขอสงวนสิทธิ์ในการปรับอัตราค่าบริการขึ้น เนื่องจากมีการปรับ ภาษีสนามบินขึ้นและ/หรือการปรับเปลี่ยนค่าเชอร์ชาร์จน้ำมัน จากสายการบิน โดยมิต้องแจ้งให้ทราบล่วงหน้า
4. บริษัทฯ ขอสงวนสิทธิ์ในการเปลี่ยนเที่ยวบิน โดยมิต้องแจ้งให้ทราบล่วงหน้าอันเนื่องจากสาเหตุต่างๆ
5. บริษัทฯ จะไม่รับผิดชอบใดๆ ทั้งสิ้น หากเกิดกรณีความล่าช้าจากสายการบิน, การยกเลิกบิน, การประท้วง, การนัดหยุดงาน, การก่อการจลาจล, ภัยธรรมชาติ, การนำสิ่งของผิดกฎหมาย ซึ่งอยู่นอกเหนือความรับผิดชอบของบริษัทฯ
6. บริษัทฯ จะไม่รับผิดชอบใดๆ ทั้งสิ้น หากเกิดสิ่งของสูญหาย อันเนื่องเกิดจากความประมาทของท่าน, เกิดจากการโจรกรรม และ อุบัติเหตุจากความประมาทของนักท่องเที่ยวเอง
7. เมื่อท่านตกลงชำระเงินมัดจำหรือค่าทัวร์ทั้งหมดกับทางบริษัทฯ แล้วทางบริษัทฯ จะถือว่าท่านได้ยอมรับเงื่อนไขข้อตกลงต่างๆ ทั้งหมด

8. รายการนี้เป็นเพียงข้อเสนอที่ต้องได้รับการยืนยันจากบริษัทฯ อีกครั้งหนึ่ง หลังจากได้สำรองโรงแรมที่พักในต่างประเทศเรียบร้อยแล้ว โดยโรงแรมจัดในระดับใกล้เคียงกัน ซึ่งอาจจะปรับเปลี่ยนตามที่ระบุในโปรแกรม
9. การจัดการเรื่องห้องพัก เป็นสิทธิ์ของโรงแรมในการจัดห้องให้กับกรุ๊ปที่เข้าพัก โดยมีห้องพักสำหรับผู้สูบบุหรี่ / ปลอดบุหรี่ได้ โดยอาจจะขอเปลี่ยนห้องได้ตามความประสงค์ของผู้ที่พัก ทั้งนี้ขึ้นอยู่กับความพร้อมให้บริการของโรงแรม และไม่สามารถรับประกันได้
10. กรณีผู้เดินทางต้องการความช่วยเหลือเป็นพิเศษ อาทิเช่น ใช้วิลแชร์ กรุณาแจ้งบริษัทฯ อย่างน้อย 14 วัน ก่อนการเดินทาง มิฉะนั้น บริษัทฯ ไม่สามารถจัดการได้ล่วงหน้าได้
11. มัคคุเทศก์ พนักงานและตัวแทนของผู้จัด ไม่มีสิทธิ์ในการให้คำสัญญาใดๆ ทั้งสิ้นแทนผู้จัด นอกจากมีเอกสารลงนามโดยผู้มีอำนาจของผู้จัดกำกับเท่านั้น
12. ผู้จัดจะไม่รับผิดชอบและไม่สามารถคืนค่าใช้จ่ายต่างๆ ได้เนื่องจากเป็นการเหมาจ่ายกับตัวแทนต่างๆ ในกรณีที่ผู้เดินทางไม่ผ่านการพิจารณาในการตรวจคนเข้าเมือง-ออกเมือง ไม่ว่าจะเป็นกองตรวจคนเข้าเมืองหรือกรมแรงงานของทุกประเทศในรายการท่องเที่ยว อันเนื่องมาจากการกระทำที่ส่อไปในทางผิดกฎหมาย การหลบหนี เข้าออกเมือง เอกสารเดินทางไม่ถูกต้อง หรือ การถูกปฏิเสธในกรณีอื่น