WANDERLUST
Tour & Travel Consulting Co., Ltd
License No. 11/10249

บริษัท วันเดอร์ลัสต์ ทัวร์ แอนด์ ทราเวล คอนซัลติ้ง จำกัด
WANDERLUST TOUR & TRAVEL CONSULTING CO.,LTD.
58/142 ซอยโชคชัยร่วมมิตร แขวงจอมพล เขตจตุจักร กรุงเทพมหานคร 10900
58/142 Soi Chok Chai Ruam Mit, Chom Phon, Chatuchak, Bangkok 10900
02-062-4266 091-151-1211 091-151-1311 094-738-9999
wanderlustthailand info@wanderlusttour.travel www.wanderlusttour.travel
LINE @wanderlusttour



Date	Filght	Origin	Destination	Departure	Arrival	เวลาบิน
วันที่หนึ่ง(เสาร์ 10/4/70)	6E1058	สุวรรณภูมิ(BKK)	โกลกัลต้า(CCU)	04.45 Lt.	05.55 Lt.	2.40 ชม.
วันที่หนึ่ง(เสาร์ 10/4/70)	6E6785	โกลกัลต้า(CCU)	บักโดกร้า(IXB)	07.55 Lt.	09.00 Lt.	1.05 ชม.
วันที่หก(พฤหัส 15/4/70)	6E308	บักโดกร้า(IXB)	โกลกัลต้า(CCU)	17.30 Lt.	18.35 Lt.	1.05 ชม.
วันที่หก(พฤหัส 15/4/70)	6E1057	โกลกัลต้า(CCU)	สุวรรณภูมิ(BKK)	23.30 Lt.	03.45+1 Lt.	2.45 ชม.

Date	Program	Hotel	B	L	D
Day1 (เสาร์ 10/4/70)	สุวรรณภูมิ-สนามบินโกลกัลต้า-สนามบินบักโดกร้า-ชอรัสต้า-ดาร์จิลิ่ง	TAKSA BOUTIQUE (Gangtok)			
Day2 (อาทิตย์ 11/4/69)	ดาร์จิลิ่ง-ไทเกอร์ฮิลล์-วัดธิเบต-บาตาเซีย-ไร่ชา-สวนสัตว์-นัมชิ- Solophok Hill-วัดเอนเซย์-เอ็มจีมาร์ท-กังต็อก	ALPINE HILL (Gangtok)			
Day3 (จันทร์ 12/4/70)	กังต๊อก-ตาชิวิวพอยท์-กระบี่ลงศก-สถูปโดร์-หมู่บ้านลาชุง	RUFINA KUNGA (Lachung)			
Day4 (อังคาร 13/4/70)	ลาชุง- Zero Point-หุบขายุมถัง-กังต๊อก	ALPINE HILL (Gangtok)			
Day5 (พุธ 14/4/70)	กังต๊อก-ทะเลสาบฉางโก-คเนศต๊อก-หนุมานต๊อก-ศูนย์เพาะพันธุ์ดอกไม้เมืองหนาว-กังต็อก	ALPINE HILL (Gangtok)			
Day6 (พฤหัส 15/4/70)	กังต๊อก-วัดเอนเซย์-สนามบินบักโดกรา-สนามบินโกลกัลต้า				-
Day7 (ศุกร์ 16/4/70)	สนามบินสุวรรณภูมิ		-	-	-

DAY 1 (เสาร์ 10/4/70) สุวรรณภูมิ-สนามบินโกลกัลต้า-สนามบินบักโดกร้า-ชอรัสต้า-ดาร์จิลิ่ง

01.45 น. พร้อมกันที่ สนามบินสุวรรณภูมิ ชั้น 4 ประตู 10 แถว W เคาน์เตอร์ สายการบิน INDIGO ต้อนรับท่าน โดยเจ้าหน้าที่ ตรวจเช็คสัมภาระและบัตรเดินทาง

04.45 น. ออกเดินทางสู่เมืองโกลกัลตา ประเทศอินเดีย โดยสายการบิน Indigo เที่ยวบิน 6E1058

06.00 น. เดินทางถึง Netaji Subhash Chandra Bose International Airport สนามบินโกลกัลต้า เมืองหลวงของรัฐเบงกอลตะวันตก (เวลาที่อินเดียช้ากว่าบ้านเรา ประมาณ 1.30 ชั่วโมง) ผ่านพิธีตรวจคนเข้าแล้วเดินทางสู่ อาคารภายในประเทศเพื่อเช็คอินเตรียมบินสู่เมืองบักโดกรา

ข้อแนะนำ กระเป๋าสัมภาระ เนื่องจากเที่ยวบินภายในประเทศอินเดีย มีการจำกัดน้ำหนักกระเป๋าสัมภาระ อนุญาตให้โหลดกระเป๋าสัมภาระลงใต้ท้อง เครื่องบินได้ท่านละ ไม่เกิน 20 กก. (จำนวน 1 ใบ/ท่าน) และสามารถนำขึ้นเครื่องได้ท่านละ ไม่เกิน 7 กก. (จำนวน 1 ใบ/ ท่าน) หากมีน้ำหนักเกินกรณีนี้ สายการบินจำเป็นต้องเรียกเก็บค่าใช้จ่ายเพิ่มเติม ซึ่งลูกค้าจำเป็นต้องชำระเองตามจริงทั้งหมด จึง ขอความร่วมมือในการคำนวณน้ำหนักสัมภาระก่อนเดินทางทุกครั้ง เที่ยวบิน โปรแกรม และเมืองที่พักอาจมีการปรับเปลี่ยนตามความเหมาะสม ให้สอดคล้องกับเวลา สถานการณ์ และสภาพ อากาศ โดยคำนึงถึงประโยชน์ของลูกค้าเป็นสำคัญ

เช้า รับประทานอาหารเช้า(1) Set box

07.55 น. โดยสายการบิน INDIGO เที่ยวบิน 6E6785 เหินฟ้าสู่ บักโดกร้า

09.00 น. เดินทางถึง Bagdogra International สนามบินบักโดรกรา หลังรับสัมภาระ นำท่านขึ้นรถ innova **(คันละ 4-5 ท่าน)** นำท่านเดินทางสู่ **ดาร์จิลิ่ง** ซึ่งเมืองนี้สูงเหนือระดับน้ำทะเล 2,134 ม. ตัวเมืองหันหน้าเข้าหาเทือกเขาหิมาลัย ประชากรของดาร์จีลิ่งมีทั้งชาวเนปาล เลปชา ทิเบตและภูเตีย ที่นี่อังกฤษเข้ามาพัฒนาให้เป็นเมืองพักตากอากาศบนภูเขาได้อย่างสวยงามเป็น **เมืองราชินีแห่งภูเขา หรือ เมืองพักตากอากาศบนภูเขา** มีชื่อเสียงอย่างมาก โดยเฉพาะอย่างยิ่งในเรื่องของชาที่มีกลิ่นหอมละมุ่น เลิศรส ซึ่งตลอดเส้นทางท่านจะได้เห็นไร่ชาที่เขียวชอุ่มอย่างสวยงาม…**ดาร์จีลิ่ง** ราชินีแห่งขุนเขาไร่ชาดาร์จีลิงนั้นเป็นไร่ชาที่ขึ้นชื่อลือชามากที่สุดในโลกที่บรรดาคอชาทั้งหลายที่ไปเที่ยวอินเดียต่างใฝ่ฝันต้องไปให้ได้สักครั้งหนึ่งในชีวิต นำท่าน**ช้อปปิ้ง chowrasta** แหล่งช้อปปิ้งที่มีชื่อเสียง

12.00 น. รับประทานอาหารกลางวัน(2)

บ่าย ชม **วัดทิเบตกูม กอมปา "GHOOM GOMPA"** เป็นวัดโบราณแต่ได้รับการปรับปรุงซ่อมแซมใหม่ เพื่อบอกว่า "เมืองนี้เป็นศูนย์รวมของความแตกต่างทางความเชื่อหลากหลาย ทั้งพุทธ อิสลาม ฮินดู แม้กระทั่งคริสต์ก็ตาม" ที่แห่งนี้จึงดูกลมกลืนงดงามและทรงเสน่ห์อย่างมิอาจลืมเลือน นำท่านชม **บาตาเซีย (Batasia Loop)** ชมอนุสรณ์สถานทหารสร้างเพื่อเป็นเกียรติแก่เหล่าทหารกล้ากุรข่า สร้างเมื่อปี 1994 ซึ่งตั้งอยู่บนยอดเขาสามารถมองวิวได้ 360 องศา ด้านหน้าคือเทือกเขาหิมาลัย ด้านหลังคือเมืองดาร์จิลิ่ง ที่นี่ท่านสามารถเห็นรถไฟToy Train เป็นรถไฟที่วิ่งบนภูเขาสูงจากระดับน้ำทะเล 4,000 ฟุต ได้ด้วย แล้วนำท่าน**ช้อปปิ้ง chowrasta** แหล่งช้อปปิ้งที่มีชื่อเสียง



ค่ำ รับประทานอาหารค่ำ(3)ที่ โรงแรม

พักที่ (N1) TAKSA BOUTIQUE HOTEL (Dajeeling) หรือเทียบเท่า พักห้องละ 2 -3 ท่าน/ห้อง

DAY 3 (อาทิตย์ 11/4/70) ดาร์จิลิ่ง-ไทเกอร์ฮิลล์-ไร่ชา-สวนสัตว์-นัมชิ- Solophok Hill-กังต็อก

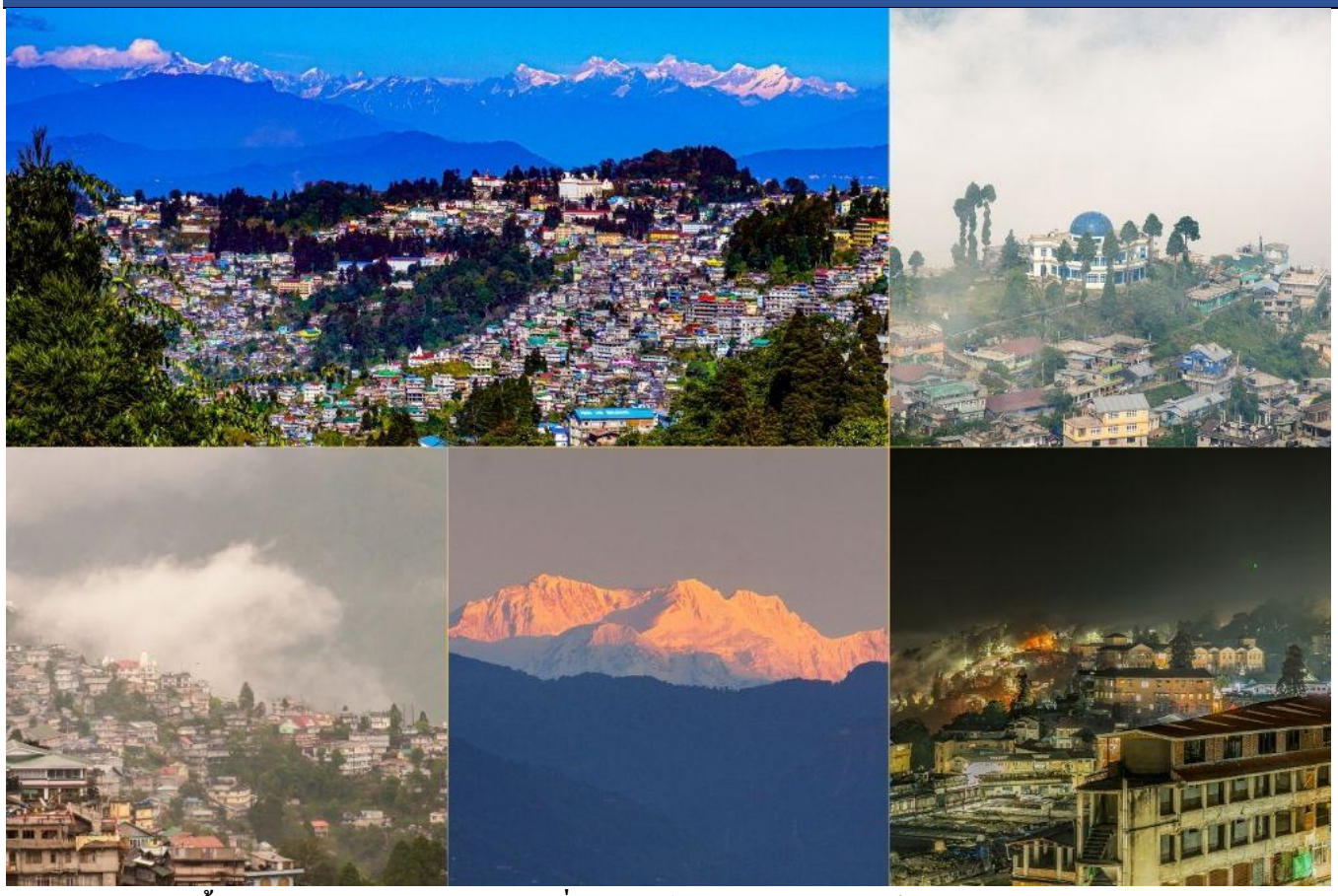

เช้ามืด **ขึ้นไปชมวิวของเทือกเขาหิมาลัยที่ "ไทเกอร์ฮิล"** ถ้าอากาศดีจะเห็นยอดเขาคันเชงจุงก้า สูงอันดับ 3 ของโลก เดินทางลงมาจากยอดเขา

เช้า รับประทานอาหารเช้า(4)ที่ ห้องอาหาร โรงแรม

ชม **ไร่ชา-โรงงานผลิตชา HAPPY VALLEY** ชมขั้นตอนการผลิตชาที่มีชื่อเสียงของเมืองดาร์จีลิ่ง ที่ก่อตั้งขึ้นเมื่อครั้งอังกฤษเข้ามาปกครองอินเดีย ชมสถานบันสอนการปีนเขา เมืองดาร์จีลิ่ง พิพิธภัณฑ์ปีนเขาหิมาลัย (Himalayan Mountaineering Institute)สถาบันนักปีนเขาเทือกเขาหิมาลัยนี้ ก่อตั้งโดย ท่านเซอร์เอ็ดมันด์ ฮิลลารี (Sir.Edmund Hillary) จากนิวซีแลนด์ และเทนซิงก์ นอร์เกย์(Tenzing Norgay) ชาวซาปาจากดาร์จีลิ่ง ได้ปีนขึ้นไปถึงยอดเอเวอร์เรสต์ได้สำเร็จ หลังจากพิชิตเอเวอร์เรสต์ได้สำเร็จเพียงปีเดียว เทนซิงก์ก็ได้กลับมาก่อตั้งสถาบันนักปีนเทือกเขาหิมาลัย ตั้งแต่ ปีค.ศ. 1954 เพื่อฝึกฝนชาวอินเดียผู้จะเป็นคนนำทางการปีนเขา ซึ่งในปัจจุบันคือพิพิธภัณฑ์ของการปีนเขา (Mountaineering Museum) อันมีแบบจำลองเทือกเขาหิมาลัย ประวัติการปีนเขา รูปภาพและประวัติของผู้พิชิตยอดเขาต่างๆ โมเดลของยอดเขาสูงในแต่ละทวีป อุปกรณ์ปีนเขาตั้งแต่ยุคแรกๆ รวมถึงการตั้งแคมป์บนที่สูง (Altitude Camp) ตัวอย่าง

พรรณไม้และพันธุ์สัตว์ของเทือกเขาหิมาลัย ชม **สวนสัตว์ปมาจาร์ นัยดรู** " PADMAJA NAIDU HIMALAYA ZOOLOGICAL PARK" ที่นี่ท่านจะได้ชมสัตว์ที่อาศัยอยู่ในเขตพื้นที่สูงอาทิ ยัค หมีดำหิมาลัย หมีแพนด้าแดง เสือไซบีเรีย และอื่นๆ อีกมากมาย...

12.00 น. รับประทานอาหารกลางวัน(5)

บ่าย เดินทางทางสู่ นัมชิ Namchi เป็นเมืองที่อยู่ทางใต้ของสิกขิม สูงกว่าระดับน้ำทะเล 4400 ฟิต ไปชม Solophok Hill ที่เป็นศาสนสถานของฮินดูที่ตั้งอยู่บนยอดเขา



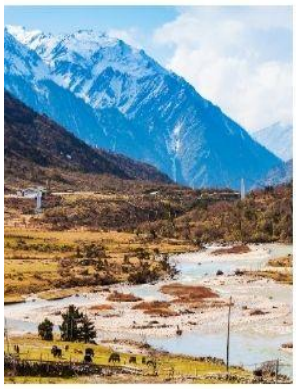




เดินทางสู่ **เมืองกังต็อก "GANGTOK"** ซึ่งเป็นเมืองหลวงประจำแคว้นสิกขิม ความหมายว่า เนินสูงหรือยอดเขาสูง ซึ่งสูงเหนือระดับน้ำทะเล 1,780 เมตร ถือกำเนิดเกิดขึ้นราว ปี ค.ศ. 1716 ซึ่งขณะนั้นเป็นเพียงหมู่บ้านเล็กๆ เท่านั้น จนกระทั่งได้มีการสร้างวัดเอนเชย์ (Enchey Monastery) ขึ้นมาในปี ค.ศ. 1840 กังต็อกจึงกลายเป็นศูนย์กลางของการแสวงบุญไปโดยปริยาย ต่อมาในปี ค.ศ. 1894 ธูทอบ นัมเกล (Thutob Namgyall) กษัตริย์ผู้ปกครองสิกขิมซึ่งอยู่ภายใต้การปกครองของอังกฤษอีกที ได้ย้ายเมืองหลวงจากเมืองทุมลอง (Tumlong) มาอยู่ที่เมืองกังต็อก (Gangtok) แทน นับแต่นั้นมา กังต็อกซึ่งมีบทบาทมากในฐานะเมืองหลวงแห่งสิกขิม (แม้ว่าภายหลังสิกขิมจะกลายเป็นรัฐที่ 22 ภายใต้การปกครองของอินเดีย กังต็อกก็ยังเป็นเมืองหลวงเช่นเดิม)กังต็อกประกอบด้วยชาวเนปาล ภูฏาน และชาวอินเดียเป็นส่วนใหญ่

ค่ำ รับประทานอาหารค่ำ(6)ที่ โรงแรม

พักที่ (N2) Alpine Hill Hotel (Gangtok) หรือเทียบเท่า พักห้องละ 2 -3 ท่าน/ห้อง

*****หมายเหตุ** ให้ทุกท่านจัดกระเป๋าใบเล็กสำหรับค้างที่หมู่บ้านลาชุง1คืน ซึ่งเป็นสถานที่มีอุณหภูมิหนาวสุดของรายการ **อย่าลืมจัดเสื้อผ้าที่ให้ความอบอุ่นแก่ร่างกาย กระเป๋าใบใหญ่เราจะฝากไว้ที่โรงแรมในเมืองกังต็อก**

DAY 3 (จันทร์ 12/4/70) กังต๊อก-ตาชิวิวพอยท์-กระบี่ลงศก-สถูปโดร์-หมู่บ้านลาชุง-ลาชุง

เช้า **รับประทานอาหารเช้า(7)ที่ ห้องอาหารโรงแรม**



หลังอาหารนำท่านชมวิวความงดงามของ ยอดเขาคันชังจุงก้า ที่ **จุดชมวิวตาชิ วิวพอยท์** กลางเมืองกังต๊อก ซึ่งท่านจะสามารถมองเห็นความสลับซับซ้อนของเทือกเขาหิมาลัย จากนั้นนำท่านออกเดินทางสู่ หมู่บ้านลาชุง เมืองที่มีธรรมชาติสวยงามตัวเมืองโอบล้อมด้วยอ้อมกอดของเทือกเขาหิมาลัย สัมผัสวิถีชีวิตพื้นเมืองของชาวลาเชนปา ระหว่างทางแวะชม **กระบี่ลงศก** สถานที่แห่งนี้เป็นที่สาบานของหัวหน้าเผ่าเลปชาและหัวหน้าเผ่าคัมปา ทั้งสองเป็นพี่น้องร่วมสาบาน จุดเริ่มต้นแห่งการก่อตั้งสร้างอาณาจักรสิกขิม นำท่านชม **สถูปโดดูร์ (Do-Drul Chorten)** สร้างเมื่อ พ.ศ. 2488 ถือว่าเป็นสุดยอดสถูปแห่งความศักดิ์สิทธิ์แห่งหนึ่งในอาณาจักรสิกขิม สร้างโดยพระมหาเถระตรุลศรี รินโปเช ประธานสงฆ์แห่งนิกายน์ญิงมา พระพุทธศาสนามหายานในธิเบต ซึ่งเป็นอาจารย์ใหญ่ของโรงเรียน Nyingma เป็นโรงเรียนที่เก่าแก่ที่สุดใน 4 โรงเรียนของพุทธศาสนาในทิเบต บริเวณรอบสถูปประกอบด้วย 108 วงล้อภาวนาที่พุทธศาสนิกาชนใช้หมุนไปพร้อมกับการสวดมนต์ โอม มณี ปัท เม ฮุม ซึ่งหมายถึงอัญมณีในดอกบัว องค์พระสถูปโดดูร์ สร้างขึ้นเพื่อเป็นอนุสรณ์ถึงชัยชนะของความดีที่มีต่อความชั่วร้ายทั้งปวง ถือเป็นพระสถูปเจดีย์ที่สำคัญที่สุดแห่งหนึ่งของสิกขิม โดยด้านในบริเวณพระสถูปจะมีสิ่งสำคัญที่เกี่ยวข้องกับศาสนาอยู่หลายอย่าง เช่น พระโพธิสัตว์ที่ทำด้วยเงิน หนังสือศักดิ์สิทธิ์ บทสวดมนต์ ภาพวาดทางศาสนา ภาพวาดทังก้า และเอกสารต้นฉบับลายมือสมัยโบราณที่เป็นภาษาสันสกฤต ทิเบต จีน และเลปชา (ประกอบไปด้วย Prajna Paramita และ Astasahastra ที่เขียนลงในต้นฉบับที่เป็นทองคำ ส่วน Saratama Prajnaparamita เป็นต้นฉบับที่เขียนลงไปในปาลม เมื่อศตวรรษที่ 11 โดย Ratnakara Shanti และ Prajana Paramita Sutra ที่เป็นต้นฉบับลายมือของ

จีนในศตวรรษที่ 12 ซึ่งนำมาจากเกาหลีใต้) ออกเดินทางสู่ หมู่บ้านลาชุง หมู่บ้านที่อยู่ทางสิกขิมเหนือ ท่านจะได้สัมผัสกับภูมิทัศน์และบรรยากาศที่เป็นธรรมชาติหมู่บ้านนี้โอบล้อมด้วยเทือกเขาหิมาลัย และวิวทิวทัศน์อันสวยงามตลอดเส้นทาง

เที่ยง รับประทานอาหารกลางวัน(8) ที่ ภัตตาคารพื้นเมือง หมู่บ้านนาม็อก (ระหว่างทาง)

13.30 น. นำท่านเดินทางต่อ ในระหว่างทาง ผ่านจุดชมวิว กระบี่ ลงศก “KABI –LUNGSTOK”, และแวะชมน้ำตกนากา, หุบเขาแม่น้ำลาชุง ชู, น้ำตกทวิน, น้ำตกบิม นาลา ท่านจะได้เห็นและสัมผัสกับน้ำตกที่สวยงามและแปลกตา บางช่วงปรากฏสายน้ำทิ้งตัวพุ่งดิ่งผ่านผาสูงลิบลิ่ว ชม วัดโพดอง “PHODANG MONASTERY” ที่สร้างขึ้นเมื่อปี ค.ศ. 1740 เป็นพระอารามของพระธิเบต ที่ได้รับการบูรณะให้งดงามมาโดยตลอด (จุดหมายไม่ใช่ปลายทางแต่ในระหว่างทางเป็นสิ่งที่มีค่าที่สุด)

18.30 น. **ถึง หมู่บ้านลาชุง** หมู่บ้านที่โอบล้อมด้วยเทือกเขาหิมาลัย นำท่านชมวิวทิวทัศน์กับบรรยากาศสุดโรแมนติกและยอดเขาที่ปกคลุมด้วยหิมะตลอดปี จากนั้นนำท่านเข้าสู่ที่พัก

19.00 น. รับประทานอาหารค่ำ(9)ที่ โรงแรม

พักที่ (N3) RUFINA KUNGA (Lachung)หรือเทียบเท่า พักห้องละ 2 -3 ท่าน/ห้อง

DAY 4 (อังคาร 13/4/70) ลาชุง- Zero Point-หุบขายุมถัง-กังต๊อก

เช้า **รับประทานอาหารเช้า(10)ที่ ห้องอาหารโรงแรม**



นำท่านเดินทางสู่ Zero Point ตลอดสองข้างทางจะผ่านหุบเขา ลำธาร เส้นทางขึ้นเขาที่ถนนเป็นหินมีหิมะปกคลุมจนกระทั่งเดินทางมาถึง zero point จุดชมวิวของยอดเขาคังเซนจุงก้า มีพรหมแดนติดกับประเทศ

จีน บริเวณนี้จะเต็มไปด้วยหิมะและการ์เซียที่ให้ท่านได้สัมผัสความงาม (การขึ้น Zero point ขึ้นอยู่กับอากาศ และถนน หากมีหิมะตกจัด หรือ ทางสไลด์ หรือ ทางเจ้าหน้าที่ไม่อนุญาตให้ขึ้น ทางบริษัทขอสงวนสิทธิ์ที่จะไม่เดินทาง โดยคำนึงถึงความปลอดภัยของลูกค้าเป็นสำคัญ)

นำท่านเดินทางสู่ **หุบเขายุมถัง สวิตเซอร์แลนด์แห่งตะวันออก** ตั้งอยู่บนระดับความสูง 3,659 เมตร เป็นหุบเขาที่มีธรรมชาติงดงามที่สุดในสิกขิม ระหว่างการเดินทางผ่านความงดงามของธรรมชาติที่ได้สรรสร้างท้องฟ้าสีน้ำเงินโอบล้อมหุบเขาที่เต็มไปด้วยหิมะ เดือนตุลาคมถึงเดือนมีนาคมเป็นช่วงแห่งความหนาวเย็น มีหิมะขาวโพลนปกคลุมยอดเขาอย่างสวยงาม

เที่ยง รับประทานอาหารกลางวัน(11)

บ่าย นำท่านออกเดินทางสู่ **เมืองกังต็อก** ภาษาภูเทีย กัง คือ ที่ราบ และ ต็อก คือ เนินเขา รวมกันเป็น ที่ราบที่อยู่บนเนินเขา กังต็อกนั้นเป็นเมืองหลวงของสิกขิมอยู่ด้านล่างเทือกเขาหิมาลัย เมื่อก่อนเป็นเมืองเล็กๆ แต่พอมีการสร้างวัดเอนเชย์ (Enchey Monastery) ในปี ค.ศ. 1840 ทำให้กังต็อกกลายเป็นศูนย์กลางของนักแสวงบุญ และเป็นที่พักระหว่างทางทิเบตกับอินเดีย จนถึง ศตวรรษที่ 19 ในปี 1894 ธูทอบ นัมเกล (Thutob Namgyal) กษัตริย์ผู้ปกครองสิกขิมอยู่ภายใต้การปครองของอังกฤษอีกทีได้ย้ายเมืองหลวงจากเมืองทุมลอง (Tumlong) มาเมืองกังต็อก (Gangtok) จากนั้นกังต็อกจึงเป็นเมืองหลวงของสิกขิม ภายหลังสิกขิมจะกลายเป็นรัฐหนึ่งของอินเดียก็ตาม ระหว่างเส้นทางผ่านชม น้ำตกนากา หุบเขาแม่น้ำลาซุงชู และน้ำตกทวิน น้ำตกบิมนาลา ชมแสงอาทิตย์ที่ทอแสงผ่านสายหมอกที่พาดพันขุนเขาสูง เปลี่ยนเป็นลำแสงพราวพรรณ ตกลงต้องหุบเขาและ แม่น้ำทิสต้า “TESTA” ที่อยู่เบื้องล่าง อิสระชมทิวทัศน์ระหว่างสองข้างทางที่สวยงามตลอดเส้นทาง อิ่มเอมกับการเก็บภาพแห่งความประทับใจ

19.00 น. รับประทานอาหารค่ำ(12)ที่ ห้องอาหารโรงแรม

พักที่ (N4) Alpine Hill Hotel (**Gangtok**) หรือเทียบเท่า พักห้องละ 2 -3 ท่าน/ห้อง

DAY 5 (พุธ 14/4/70) กังต๊อก-ทะเลสาบฉางโก-คเนศต๊อก-หนุมานต๊อก-ศูนย์เพาะพันธุ์ดอกไม้เมืองหนาว-กังต็อก

เช้า รับประทานอาหารเช้า(13)ที่ ห้องอาหารโรงแรมที่พัก

07.00 น. นำท่านเดินทางสู่ **ทะเลสาบฉางโก** ระหว่างทางแวะชมวิวความงดงามของเทือกเขา สูงประมาณ 3,774 เมตรเหนือระดับน้ำทะเล มีรูปทรงสัณฐานเป็นวงรีลึกประมาณ 15 เมตร เป็นต้นกำเนิดของแม่น้ำลุงเฌ่ชู ไหลไปบรรจบกับแม่น้ำรังโปและถือกันว่าเป็นแหล่งต้นน้ำธรรมชาติที่ศักดิ์สิทธิ์ที่สุดแห่งหนึ่ง ในสมัยอดีตพระลามะหลวงจะทำนายดวงชะตาเมืองจากการเพ่งกสิณ ณ ทะเลสาบแห่งนี้ สนุกสนานกับกิจกรรมขี่จามรี สัตว์ภูเขาที่ได้รับการแต่งตัวด้วยสีสันสดใส พักผ่อน ถ่ายรูปไว้เป็นที่ระลึก จนถึงเวลานัดหมาย

เที่ยง รับประทานอาหารกลางวัน(14)ที่ ภัตตาคารพื้นเมือง






บ่าย เดินทางกลับสู่ เมืองกังต็อก ระหว่างทางแวะชม **คเณศต็อก** ซึ่งเป็นวัดสำคัญของศาสนาฮินดู ประดิษฐานพระพิคเณศเทพเจ้าแห่งการขจัดอุปสรรคและเป็นเทพแห่งงานศิลปะทุกแขนง จากนั้นชม หนุมานต็อก เป็นวัดทางศาสนาฮินดูอีกเช่นกัน ซึ่งเป็นเทพแห่งเจ้าแห่งชัยชนะ ทหารเอกของพระรามในวรรณกรรมชิ้นเอกของโลกคือเรื่องรามเกียรต์ ชาวสิกขิมทุกคนจะมาขอพรทุกวันสำคัญที่วัดทั้งสองแห่งนี้เป็นประจำ เมืองกังต็อก (Gangtok) นำท่านเที่ยว **Flower show Hall** ศูนย์จัดแสดงดอกไม้เมืองหนาวประจำเมืองกังต็อก ทุกปีจะมีเทศกาลดอกไม้ จัดขึ้นโดยรัฐสิกขิมเพื่อเป็นการโปรโมรทการท่องเที่ยว ในศูนย์มีการจัดแสดงดอกไม้ อาทิเช่น ดอกกล้วยไม้สายพันธุ์ต่างๆ ไม้เมืองหนาว ฯลฯ นำ**ท่านช้อปปิ้งย่านตลาด เอ็ม จี มาร์จ** ซึ่งตลอดแนวสองข้างทาง เรียงรายไปด้วยร้านขายของมากมาย ***(เปิดบริการ 10.00 น.-21.00 น. ทุกวัน ยกเว้นวันอังคาร)***

ค่ำ รับประทานอาหารค่ำ(15) ที่ โรงแรม

พักที่ (N5) Alpine Hill Hotel (Gangtok) หรือเทียบเท่า พักห้องละ 2 -3 ท่าน/ห้อง

DAY 6 (พฤหัส 15/4/70) กังต๊อก-วัดเอนเชย์-สนามบินบักโดกรา-สนามบินโกลกัลต้า

เช้า รับประทานอาหารเช้า(16)ที่ ห้องอาหาร โรงแรม

ชม **วัดเอนเชย์ (Enchey Monastery หรือ Enchey Gompa)** เป็นวัดพุทธที่เก่าแก่มีอายุประมาณ 200 ปี สร้างขึ้นโดยพระลามะชื่อ Drupthob Karpo โดยเริ่มแรกพระ Drupthob Karpo ได้สร้างกุฏิเล็กๆ ไว้ที่นี่

ก่อน ต่อมาในระหว่างการปกครองของ Sikyong Tulku (ปี ค.ศ. 1909-1910) เขาจึงได้สร้างวัดนี้ขึ้นมา ตามลักษณะรูปทรงเจดีย์จีน

12.00 น. รับประทานอาหารกลางวัน(17)ที่ ภัตตาคาร
แล้วเดินทางทางสู่ สนามบินบักโดกรา

18.35 น. ออกเดินทางสู่ โกลกัลตา **โดยสายการบิน Indigo เที่ยวบิน 6E6135**

19.40 น. เดินทางถึง สนามบินโกลกัลตา นำท่านเดินทางสู่ สนามบินภายในระหว่างประเทศ เพื่อเช็คอินเดินทางสู่ สนามบินสุวรรณภูมิ

ค่ำ รับประทานอาหารค่ำอิสระ ณ สนามบินโกลกัล้ต้า

23.30 น. เดินทางสู่ สนามบินสุวรรณภูมิ โดยสายการบิน Indigo เที่ยวบิน 6E1047

DAY 7 (ศุกร์ 16/4/70) สนามบินสุวรรณภูมิ

03.45 น. เดินทางถึง สนามบินสุวรรณภูมิ โดยสวัสดิภาพ.....

หมายเหตุ : โปรแกรมสามารถเปลี่ยนแปลงได้ตามความเหมาะสม ความปลอดภัย และสภาพอากาศของแต่ละเมือง ซึ่งอาจล่าช้าจนทำให้บางสถานที่ท่องเที่ยวอาจไม่ทัน โดยจะคำนึงถึงลูกค้าเป็นสำคัญ

อัตราค่าบริการ

วันเดินทาง (7D 5N)	ราคาผู้ใหญ่ (บาท)	พักเดี่ยว (บาท)
10 – 16 เมษายน 2570	**36,999.-**	**8,900 บาท**

********** ไม่มีราคาเด็ก **********

เงื่อนไขการชำระเงิน ชำระเงินท่านละ 20,000 บาท , ส่วนที่เหลือชำระก่อนการเดินทาง 20 วัน

เงื่อนไขการให้บริการ (ที่ท่านควรทราบก่อนสำรองที่นั่ง)

* กรณียกเลิกก่อนการเดินทาง 45 วันขึ้นไป **เฉพาะช่วงที่ไม่ใช่เทศกาลหรือวันหยุดยาว** คืนเงินทั้งหมด (ยกเว้น กรณีที่มีการการันตีค่ามัดจำกับสายการบิน ,ดำเนินการออกตั๋วแล้ว ,ที่พัก ,ร้านอาหาร โดยตรงหรือโดยการผ่านตัวแทนในประเทศหรือต่างประเทศและไม่อาจขอคืนเงินได้)**
* กรณียกเลิกก่อนการเดินทาง 30 วัน **เฉพาะช่วงเทศกาลหรือวันหยุดยาว** เก็บค่าใช้จ่ายที่เกิดขึ้นจริงทั้งหมด
* กรณียกเลิกก่อนการเดินทาง 15 วัน เก็บค่าใช้จ่าย 50% ของราคาทัวร์
* กรณียกเลิกก่อนการเดินทาง 7 วัน เก็บค่าใช้จ่าย 100% ของราคาทัวร์

อัตราค่าบริการนี้รวม

- ค่าตั๋วเครื่องบิน เดินทางไป-กลับ พร้อมคณะ
- ค่าตั๋วเครื่องบิน ค่าอาหาร ค่าที่พัก ค่าธรรมเนียมเข้าชมสถานที่ต่างๆ และค่ายานพาหนะทุกชนิดสำหรับนำเที่ยวตามที่ระบุไว้ในรายการ
- ค่ามัคคุเทศก์ผู้ชำนาญเส้นทางดูแลตลอดการเดินทาง
- ค่าประกันชีวิตกรณีอุบัติเหตุในระหว่างการเดินทาง คุ้มครองในวงเงินไม่เกินท่านละ 1,000,000 บาท และค่ารักษาพยาบาลกรณีอุบัติเหตุในวงเงินไม่เกิน ท่านละ 500,000 บาท(ตามเงื่อนไขกรมธรรม์)
- โรงแรมที่พัก จำนวน 5 คืน พักห้องละ 2-3 ท่าน
- ค่าอาหารตามรายการและน้ำดื่มค่ารถนำเที่ยวตามโปรแกรม
- ค่าธรรมเนียมเข้าชมสถานที่ต่าง ๆ ตามรายการที่ระบุ
- ค่าเปอร์มิต ผ่านด่านสิกขิมต่างๆ ***โดยในวันเดินทาง สมาชิกโปรดเตรียม รูปถ่ายสี พื้นหลังขาว 2*2 จำนวน 8 รูป พกติดตัวไปด้วย***

<u>อัตราค่าบริการนี้ไม่รวม</u>

- ค่าใช้จ่ายส่วนตัวนอกเหนือจากรายการที่ระบุ เช่น ค่าเครื่องดื่มและค่าอาหารที่สั่งเพิ่มเอง, ค่าโทรศัพท์, ค่าซักรีด ค่าอาหารและเครื่องดื่มสั่งพิเศษนอกรายการ ค่าซักรีด, ค่าโทรศัพท์ทางไกล, ค่าอินเตอร์เน็ต ฯลฯ (กรุณาสอบถามจากหัวหน้าทัวร์ก่อนการใช้บริการ)
- ค่าทำหนังสือเดินทาง, ค่าทำใบอนุญาตกลับเข้าประเทศของคนต่างชาติ หรือ คนต่างด้าว (เป็นหน้าที่ของผู้เดินทางในการจัดทำเอง)
- ค่าทิปพนักงานยกกระเป๋าที่โรงแรม
- ค่าปรับ สำหรับน้ำหนักกระเป๋าเดินทางที่เกินจากที่ทางสายการบินกำหนดไว้
- *ค่าทิปไกด์ท้องถิ่น, คนขับรถ, หัวหน้าทัวร์ 2,000 บาท/ทริป/ลูกทัวร์ 1 ท่าน*
- ค่าบริการยื่น E-visaอินเดีย 30 Day (ดับเบิ้ล วีซ่า เข้าออกได้ 2 ครั้ง ภายใน 30 วัน)

สำหรับหนังสือเดินทางไทย ราคา 2,000 บาท

(การยื่นทางบริษัทยื่นผ่าน บ.เอเจ้นซี่ VISA และราคาวีซ่าอาจมีการเปลี่ยนแปลงได้ โปรดสอบถามราคาอีกครั้งหนึ่ง)

**********กำหนดส่งยื่น 20-25 วันก่อนเดินทาง การพิจารณาวีซ่า ขึ้นอยู่กับสถานทูตอินเดีย*********

หากทางลูกค้าประสงค์ยื่นเอง / ยื่นผ่านเอเจ้นซี่Visa อื่น เมื่อวีซ่าออกมาแล้ว กรุณาส่ง แบบ PDF ให้ทางผู้จัดทัวร์

<u>เงื่อนไขการให้บริการ</u> (ที่ท่านควรทราบก่อนสำรองที่นั่ง)

* กรณียกเลิกก่อนการเดินทาง 30 วันขึ้นไป **<u>ช่วงที่ไม่ใช่เทศกาลหรือวันหยุดยาว</u>** คืนเงินทั้งหมดมิฉะนั้นทางบริษัทฯจะขอสงวนสิทธิ์ในการคืนค่ามัดจำทั้งหมด<u>**(ยกเว้น กรุ๊ปที่มีการการันตีค่ามัดจำกับสายการบินหรือกรุ๊ปที่มีการการันตีค่ามัดจำที่พัก โดยตรงหรือโดยการผ่านตัวแทนในประเทศหรือต่างประเทศและไม่อาจขอคืนเงินได้)**</u>

* กรณียกเลิกก่อนการเดินทาง 30 วัน <u>**เฉพาะช่วงเทศกาลหรือวันหยุดยาว**</u> เก็บค่าใช้จ่ายที่เกิดขึ้นจริงทั้งหมด

* กรณียกเลิกก่อนการเดินทาง 15 วัน เก็บค่าใช้จ่าย 50% ของราคาทัวร์

* กรณียกเลิกก่อนการเดินทาง 7 วัน เก็บค่าใช้จ่าย 100% ของราคาทัวร์

* บริษัทเป็นเพียงตัวแทนการท่องเที่ยว สายการบิน และตัวแทนการท่องเที่ยวในต่างประเทศซึ่งไม่อาจรับผิดชอบต่อความเสียหายที่เกิดจาก การที่ท่านถูกปฏิเสธไม่ให้เข้าออกเมือง อันเนื่องมาจากการที่ท่านมีเอกสารเดินทางที่ไม่ถูกต้อง หรือมีสิ่งผิดกฎหมายไว้ในครอบครอง หรือภัยธรรมชาติ, ภัยการเมืองฯลฯ หรือเหตุสุดวิสัย ที่ทางบริษัทฯไม่สามารถควบคุมได้ หรือค่าใช้จ่ายเพิ่มเติมที่เกิดขึ้นทั้งทางตรงหรือทางอ้อม เช่นการเจ็บป่วย ถูกทำร้าย หรือจากอุบัติเหตุต่าง ๆ

<u>เงื่อนไขและข้อกำหนดอื่นๆ</u>

- รายการทัวร์นี้เป็นการท่องเที่ยวแบบหมู่คณะ (Join Tour)
- ทัวร์นี้ขอสงวนสิทธิ์สำหรับผู้เดินทางที่ถือหนังสือเดินทางธรรมดา (หน้าปกสีน้ำตาล / เลือดหมู) เท่านั้น กรณีที่ท่านถือหนังสือเดินทางราชการ (หน้าปกสีน้ำเงินเข้ม) หนังสือเดินทางทูต (หน้าปกสีแดงสด) และต้องการเดินทางไปพร้อมคณะทัวร์อันมีวัตถุประสงค์เพื่อการท่องเที่ยว โดยไม่มีจดหมายเชิญ หรือ เอกสารใดเชื่อมโยงเกี่ยวกับการขออนุญาตการใช้หนังสือเดินทางพิเศษอื่นๆ หากไม่ผ่านการอนุมัติของเคาท์เตอร์ เช็คอิน ด่านตรวจคนเข้าเมือง ทั้ง

ฝั่งประเทศไทยขาออก และ ต่างประเทศขาเข้าไม่ว่ากรณีใดก็ตาม ทางบริษัทขอสงวนสิทธิ์ในการไม่รับผิดชอบความผิดพลาดที่จะเกิดขึ้นในส่วนนี้ และ ทัวร์นี้เป็นทัวร์แบบเหมาจ่าย หากท่านไม่ได้ร่วมเดินทางหรือใช้บริการตามที่ระบุไว้ในรายการไม่ว่าบางส่วนหรือทั้งหมด หรือถูกปฏิเสธการเข้า-ออกเมือง หรือด้วยเหตุผลใดๆก็ตาม ทางบริษัทขอสงวนสิทธิ์ไม่คืนเงินค่าบริการไม่ว่าบางส่วนหรือทั้งหมดให้แก่ท่านไม่ว่ากรณีใดๆก็ตาม

- ในระหว่างการท่องเที่ยวนี้ หากท่านไม่ใช้บริการใดๆ ไม่ว่าทั้งหมดหรือบางส่วน ถือว่าท่านสละสิทธิ์ ไม่สามารถเรียกร้องขอคืนค่าบริการได้
- หากท่านไม่เดินทางกลับพร้อมคณะทัวร์ ตั๋วเครื่องบินขากลับซึ่งยังไม่ได้ใช้ ไม่สามารถนำมาขอคืนเงินได้
- ทางบริษัทฯ ขอสงวนสิทธิ์ในการยกเลิก หรือเปลี่ยนกำหนดการเดินทาง หากมีผู้ร่วมเดินทางในคณะทัวร์ ไม่ครบตามที่กำหนดไว้
- ค่าบริการที่ท่านชำระกับทางบริษัทฯ เป็นการชำระแบบเหมาขาด และทางบริษัทฯ ได้ชำระให้กับบริษัทฯ ตัวแทนแต่ละแห่งแบบเหมาขาดเช่นกัน ดังนั้นหากท่านมีเหตุอันใดที่ทำให้ท่านไม่ได้ท่องเที่ยวพร้อมคณะตามรายการที่ระบุไว้ ท่านจะขอคืนค่าบริการไม่ได้
- กรณีเกิดความผิดพลาดจากตัวแทน หรือ หน่วยงานที่เกี่ยวข้อง จนมีการยกเลิก ล่าช้า เปลี่ยนแปลง การบริการจากสายการบิน บริษัทขนส่ง หรือ หน่วยงานที่ให้บริการ บริษัทฯ จะดำเนินโดยสุดความสามารถที่จะจัดบริการทัวร์รายการอื่นทดแทนให้ แต่จะไม่คืนเงินให้สำหรับค่าบริการนั้นๆ
- บริษัทฯ และตัวแทนของบริษัทขอสงวนสิทธิ์ที่จะเปลี่ยนแปลงรายการทัวร์ตามความเหมาะสม ให้สอดคล้องกับสถานการณ์ ข้อจำกัดด้านภูมิอากาศ และเวลา ณ วันที่เดินทางจริง ทั้งนี้ทางบริษัทฯ จะยึดถือและคำนึงถึงความปลอดภัย รวมถึงประโยชน์สูงสุดของลูกค้าส่วนมากเป็นสำคัญ
- บริษัทฯ ขอสงวนสิทธิ์ในการเปลี่ยนแปลงราคาและเงื่อนไขต่างๆ โดยไม่ต้องแจ้งให้ทราบล่วงหน้า ทั้งนี้ให้ขึ้นอยู่กับดุลยพินิจของบริษัทฯ เท่านั้น อีกทั้งข้อสรุปและข้อตัดสินใดๆ ของบริษัทฯ ให้ถือเป็นข้อยุติสิ้นสุดสมบูรณ์
- โปรแกรมทัวร์นี้จะสามารถออกเดินทางได้ต้องมีจำนวนผู้เดินทางขั้นต่ำรวมในคณะตามที่กำหนดไว้เท่านั้น หากมีจำนวนผู้เดินทางรวมแล้วน้อยกว่าที่กำหนดไว้ บริษัทฯ ขอสงวนสิทธิ์ในการยกเลิกหรือปรับเปลี่ยนการเดินทางได้
- กรณีที่ ท่านไม่ได้ทำการทักท้วงใดๆ แบบไปลายลักษณ์อักษร บริษัทฯ ถือว่าท่านได้ตกลงรับทราบเงื่อนไข และข้อกำหนดทั้งหมด ของบริษัทฯ เป็นที่เรียบร้อยแล้ว โดยหากเกิดความเสียหายใดๆ ขึ้น บริษัทฯ ไม่ต้องรับผิดชอบใดๆ ทั้งสิ้น

<u>เงื่อนไขนอกเหนือความรับผิดชอบ</u>

- บริษัทฯ รับเฉพาะผู้มีวัตถุประสงค์เดินทางเพื่อท่องเที่ยวเท่านั้น การเดินทางของผู้เดินทางด้วยวัตถุประสงค์แอบแฝงอื่น ๆ เช่น การไปค้าแรงงาน การค้าประเวณี การค้ามนุษย์ การขนส่งสินค้าหนีภาษี การขนยาเสพติด การโจรกรรม การขนอาวุธสงคราม การก่อการร้าย และ อื่น ๆ ที่เข้าข่ายผิดกฎหมาย ผิดศีลธรรมอันดี บริษัทฯ มิได้มีส่วนรู้เห็น เกี่ยวข้อง หรือ มีส่วนต้องรับผิดชอบใด ๆ กับการกระทำดังกล่าวทั้งสิ้น

- หากผู้เดินทางถูกเจ้าหน้าที่ตรวจคนเข้าเมืองของประเทศนั้นๆ ปฏิเสธการเข้า - ออกเมือง ด้วยเหตุผลใดๆ ก็ตาม ถือเป็นเหตุผลซึ่งอยู่นอกเหนืออำนาจ และความรับผิดชอบของบริษัทฯ ทางบริษัทฯ ขอสงวนสิทธิ์ที่จะไม่รับผิดชอบคืนเงินทั้งหมด
- บริษัทฯ จะไม่รับผิดชอบในกรณีที่กองตรวจคนเข้าเมืองของประเทศไทยงดออกเอกสารเข้าเมืองให้กับชาวต่างชาติ หรือ คนต่างด้าวที่พำนักอยู่ในประเทศไทย แต่จะทำหน้าที่ช่วยเหลือเจรจา แต่อำนาจสิทธิ์ขาดเป็นของทางกองตรวจคนเข้าเมือง
- ผู้เดินทางต้องใช้วิจารณญาณส่วนตัวและรับผิดชอบต่อการตัดสินใจในการเลือกซื้อสินค้าต่าง ๆ ในระหว่างการเดินทางท่องเที่ยวด้วยตัวท่านเอง บริษัทฯ จะไม่สามารถรับผิดชอบใด ๆ หากเกิดความไม่พึงพอใจในสินค้าที่ผู้เดินทางได้ซื้อระหว่างการเดินทางท่องเที่ยวนี้
- ผู้เดินทางต้องรับผิดชอบต่อการจัดเก็บ และ ดูแลทรัพย์สินส่วนตัว ของมีค่าต่าง ๆ อย่างระมัดระวัง บริษัทฯ จะไม่สามารถรับผิดชอบใด ๆ หากเกิดการสูญหายของ ทรัพย์สินส่วนตัว ของมีค่าต่าง ๆ ระหว่างการเดินทางท่องเที่ยวอันมีสาเหตุมาจากผู้เดินทาง
- บริษัทฯ จะไม่รับผิดชอบต่อการสูญหายของทรัพย์สิน และ สัมภาระระหว่างการเดินทางอันมีสาเหตุมาจาก สนามบิน สายการบิน บริษัทขนส่ง โรงแรม หรือ การโจรกรรม แต่จะทำหน้าที่เป็นตัวแทนในการเรียกร้องค่าชดใช้ให้กับผู้เดินทาง
- บริษัทฯ ขอสงวนสิทธิ์ที่จะไม่รับผิดชอบค่าเสียหายในเหตุการณ์ที่เกิดจากการยกเลิกหรือความล่าช้าของสายการบิน ภัยธรรมชาติ การนัดหยุดงาน การจลาจล การปฏิวัติ รัฐประหาร ที่อยู่นอกเหนือการควบคุมของทางบริษัทฯ หรือ ค่าใช้จ่ายเพิ่มเติมที่เกิดขึ้นทางตรง หรือทางอ้อม เช่น การเจ็บป่วย การถูกทำร้าย การสูญหาย ความล่าช้า หรือจากอุบัติเหตุต่างๆ
- บริษัทฯ ขอสงวนสิทธิ์ที่จะไม่รับผิดชอบใด ๆ ต่อการไม่เป็นไปตามความคาดหวัง และความไม่พึงพอใจของผู้เดินทาง ที่เกี่ยวข้องกับ สภาพธรรมชาติ ภูมิอากาศ ฤดูกาล ทัศนียภาพ วัฒนธรรม วิถีและพฤติกรรมของประชาชนในประเทศที่เดินทางไป

<u>ข้อมูลเพิ่มเติมเรื่องโรงแรมที่พัก</u>

เนื่องจากการวางแปลนห้องพักของแต่ละโรงแรมแตกต่างกัน จึงอาจทำให้ห้องพักแบบห้องเดี่ยว (Single) และห้องคู่ (Twin/Double) และห้องพักแบบ 3 ท่าน/3 เตียง (Triple Room) ห้องพักอาจจะไม่ติดกัน

<u>ข้อความซึ่งถือเป็นสาระสำหรับท่านผู้มีเกียรติซึ่งร่วมเดินทาง</u>

ทางบริษัทฯ เป็นตัวแทนในการจัดนำสัมมนา และการเดินทางที่มีความชำนาญ โดยจัดหาโรงแรมที่พัก อาหาร ยานพาหนะ และสถานที่ท่องเที่ยวพร้อมทั้งการสัมมนา ดูงาน เพื่อความสะดวกสบาย และเกิดประโยชน์สูงสุดในการเดินทาง ทั้งนี้ทางบริษัทฯ ไม่สามารถรับผิดชอบในอุบัติเหตุหรือความเสียหายที่เกิดจากโรงแรมที่พัก ยานพาหนะ, อันเนื่องจากอุบัติเหตุ รวมถึงภัยธรรมชาติ, โจรกรรม, วินาศกรรม, อัคคีภัย, การผละงาน, การจลาจล, สงครามการเมือง, การผันผวนของอัตราแลกเปลี่ยนเงินตราระหว่างประเทศ, การนัดหยุดงาน, ความล่าช้าของเที่ยวบิน, สายการเดินเรือ, รถไฟ, พาหนะท้องถิ่น,

ตลอดจนการถูกปฏิเสธออกวีซ่าจากกงสุล และ / หรือ ส่วนงานที่เกี่ยวข้องกับสถานเอกอัครราชทูต รวมถึงผู้มีอำนาจทำการแทนประจำประเทศไทย (โดยไม่จำต้องแสดงเหตุผล เนื่องจากเป็นสิทธิพิเศษทางการทูต) ซึ่งอยู่เหนือการควบคุมของบริษัทฯ หมายรวมถึงในระหว่างการเดินทางท่องเที่ยวทั้งใน หรือ ต่างประเทศ แต่ทางบริษัทฯ มีความคุ้มครอง และประกันอุบัติเหตุ ตามเงื่อนไขที่บริษัทฯ ที่รับประกันใน กรณีที่ผู้ร่วมเดินทางถูกปฏิเสธโดยเจ้าหน้าที่ตรวจคนเข้าเมืองของประเทศไทย และ/หรือ ต่างประเทศ มิให้เดินทางออก หรือ เข้าประเทศ เนื่องมาจากความประพฤติ พฤติกรรมของผู้เดินทาง ไม่ปฏิบัติตามกฎระเบียบด้านการความคุมโรคติดต่อเฉพาะพื้นที่มีการปลอมแปลงเอกสารเพื่อการเดินทาง รวมถึงมีสิ่งผิดกฎหมาย บริษัทฯ จะไม่คืนค่าใช้จ่ายใดๆ รายละเอียดด้านการเดินทาง อาจมีการเปลี่ยนแปลงได้ตามความจำเป็น หรือเพื่อความเหมาะสมทั้งปวง โดยมิต้องแจ้งให้ทราบล่วงหน้า ทั้งนี้การขอสงวนสิทธิดังกล่าว บริษัท จะยึดถือและคำนึงถึงผลประโยชน์ตลอดจนความปลอดภัยของท่านผู้มีเกียรติ ซึ่งร่วมเดินทางเป็นสำคัญ

REMARK

-ในกรณีที่ท่านจะใช้หนังสือเดินทางราชการ (เล่มสีน้ำเงิน) เดินทางกับคณะ บริษัทฯ สงวนสิทธิ์ที่จะไม่รับผิดชอบ หากท่านถูกปฏิเสธการเข้าหรือออกนอกประเทศใดประเทศหนึ่ง เพราะโดยปกตินักท่องเที่ยวใช้หนังสือเดินทางบุคคลธรรมดา (เล่มสีเลือดหมู)-สถานทูตเก็บค่าธรรมเนียมวีซ่าและไม่คืนในทุกกรณี

E VISA INDIA 30 DAY

เอกสารประกอบการยื่นขอ Visa (ไฟล์รูป)

- แบบฟอร์ม **ใบกรอกคำขอยื่นวีซ่า**
  (กรอกเป็น ภาษาไทย / อังกฤษ)
- สแกน / ถ่ายรูป **Passport เล่มจริง**
  (พาสเล่มแดง) อายุพาสต้องมากกว่า 180 วัน ก่อนเดินทาง
- สแกน / ถ่ายรูป **รูปถ่ายสี ขนาด 2*2 นิ้ว พื้นหลังขาว**
  (ห้ามใส่ : ชุดข้าราชการ, สวมแว่นตา , เครื่องประดับ,
  รูปต้องเห็นหู)
- กรุณาเรียงเอกสารเป็นรายท่าน
  เพื่อกันเอกสารสับสน ปนกัน
  (ทางบริษัท ไม่รับผิดชอบกรณีท่านส่งเอกสารผิดคน
  กรุณาตรวจทานเอกสารก่อนนำส่งทุกครั้ง)



ระยะเวลารอคอย EVisa
ประมาณ 15 - 30 วัน
(การพิจารณาขึ้นอยู่กับสถานทูต)







ใบกรอกคำขอ ยื่น Visa India

ชื่อ – นามสกุล (สะกดตรงตามหนังสือเดินทาง) (MR./MRS./MISS/MSTR) **เบอร์มือถือ**

....

สถานภาพ ☐ โสด ☐ แต่งงานไม่ได้จดทะเบียน ☐ หม้าย ☐ หย่า ☐ แต่งงานจด

ทะเบียนสมรส**เพศ**..... **ว / ด / ป เกิด**..... **สถานที่เกิด**.....

ประเทศที่เกิด..... **สัญชาติ**..... **ศาสนา** .....

ที่อยู่ตามทะเบียนบ้าน.....

.....

ที่อยู่ปัจจุบัน

……

……

รายละเอียดอาชีพ ของผู้ยื่นวีซ่า

อาชีพ…… **ตำแหน่ง**……

ชื่อสถานที่ทำงาน+ทีอยู่……

…… **เบอร์โทรที่ทำงาน**……

ระดับการศึกษาที่จบ…… **ชื่อสถานศึกษา**……

*********กรณีเกษียณอายุ กรุณาระบุชื่อ และที่อยู่ สถานที่ทำงานเดิม เนื่องจากเป็นเงื่อนไข สถานทูต**********

ท่านเคยเดินทางอินเดียมาก่อนหรือไม่ ☐ เคย ☐ ไม่เคย

ถ้าเคย กรุณา ระบุวันที่……

สถานที่ / เมือง……

ประเทศที่เดินทาง ภายใน 10 ปี……

……

รายละเอียดครอบครัว

ชื่อ-นามสกุล บิดา……

สัญชาติ…… **สถานที่เกิด**……

ชื่อ-นามสกุล มารดา……

สัญชาติ…… **สถานที่เกิด**……

การพิจารณาอนุมัติวีซ่าเป็นดุลพินิจของทางสถานทูต เท่านั้น

ทางบริษัทเป็นเพียงตัวกลางในการอำนวยความสะดวก และบริการด้านเอกสารให้แก่ผู้เดินทาง